Maailma kylässä -festivaali

25.–26.5.2019 | La 11–21 Su 11–19

Kaisaniemen puisto & Rautatientori, Helsinki

Teemana ilmastonmuutos
Theme Climate Change

Vapaa pääsy!
Free entrance!

Gaye Su Akyol (TUR)

Liniker e os Caramelows (BRA) | **Amparanoia** (ESP) | **Timo Lassy & Ricky-Tick Big Band Brass**
Maailma kylässä 20 vuotta: Helsinki-Cotonou Ensemble & ystävät (FIN/BEN/USA)

Konsertteja | Kulttuurielämyksiä | Elokuvia | Lastenohjelmaa | Työpajoja
Puhetta ja toimintaa | Satoja näytteilleasettajia ja järjestöjä | Maukasta katuruokaa

maailman kuvalehti

TEEMANA ILMASTONMUUTOS
THEME: CLIMATE CHANGE

Sisällys | Contents

2 **Tekijät, sisällys** | Staff, contents
3 **Pääkirjoitus** | Editorial
4 **20. festivaali** | 20th festival
5 **Pormestarin tervehdys** | Greetings from Mayor
6 **Lauantain ohjelma-aikataulu** | Saturday's festival programme
8 **Sunnuntain ohjelma-aikataulu** | Sunday's festival programme
10 **Musiikki lauantai** | Music Saturday
14 **Musiikki sunnuntai** | Music Sunday
18 **Elokuvat** | Films
21 **FingoTalks**
22 **Teema: Ilmastonmuutos** | Theme: Climate Change
26 **Teema: Ilmastomuutos & ihmisoikeudet** | Theme: Climate Change & Human Rights
28 **Maailman kirjat** | World Books
30 **Lastenohjelma** | Kids' programme
33 **Muu ohjelma** | Other programme
34 **Teemakylät ja -osastot** | Theme villages and thematic stands
36 **Kansalaisjärjestöt ja muut näytteilleasettajat** | CSOs and other exhibitors
38 **Basaari- ja ruokamyyjät** | Bazaar vendors and food vendors
40 **Ympäristötyö** | Environment work
41 **Kartat** | Maps

MAAILMA KYLÄSSÄ WORLD VILLAGE FESTIVAL

Suomen suurin kulttuuri- ja järjestötapahtuma

The largest cultural and NGO event in Finland

Maailma kylässä 2019 -tiimi | World Village 2019 team

Viestintä- ja varainhankintapäällikkö | Communications and Fundraising Manager: **Taija Lähdetie**

Tuotantopäällikkö | Production Manager: **Laura Valoma**

Ohjelmapäällikkö | Programme Manager: **Johanna Eurakoski**

Viestintäavustaja | Communications Assistant: **Noora Isomäki**

Festivaaliassistentti | Festival Assistant: **Leo Sivonen**

Sähköposti | Email: info@maailmakylassa.fi

Festivaalitoimisto | Festival Office: Fingo ry, Elimäenkatu 25–27, 00510 Helsinki

Maailma kylässä -festivaalin toteuttaa Suomalaiset kehitysjärjestöt – Fingo ry, joka on 300 suomalaisen kehitysjärjestön kattojärjestö ja globaalien kehityskysymyksien asiantuntija.

World Village Festival is produced by Finnish Development NGOs – Fingo, an NGO platform for 300 Finnish civil society organisations and an expert on global development.

Lehden toimitus | Magazine staff

Johanna Eurakoski, Timo Kalevi Forss, Sinimaria Halonen, Laura Häkli, Noora Isomäki, Joonas Lehtovaara, Taija Lähdetie, Juha-Erkki Mäntyniemi, Minna Rajainmäki, Heidi Saarinen, Leo Sivonen, Laura Valoma, Sanna Vartiainen

Päätoimittaja | Editor-in-chief: **Taija Lähdetie**

Toimitussihteeri | Sub Editor: **Sinimaria Halonen**

Taitto | Layout: **Kirmo Kivelä**

Julkaisija | Publisher: Fingo ry
Kansikuva | Cover Image: Aytekin Yalçın / Glitterbeat Records • Painos | Edition: 21 000
Painopaikka | Printing House: Erweko Oy

Seuraa festivaalia somessa: @maailmakylassa maailmakylassa.fi | worldvillage.fi

Ulkoministeriö Utrikesministeriet

Ympäristöministeriö Miljöministeriet Ministry of the Environment

Maailman kuvalehti

Helsinki

Taiteen edistämiskeskus Centret för konstfrämjande Arts Promotion Centre Finland

Maailma kylässä -festivaalin järjestää:

fingo

Kepa ja Kehys ovat nyt Fingo.

Teemme töitä, jotta maailma olisi reilumpi. Ihan kaikkialla. Olemme 300 kehitysjärjestön yhteistyöjärjestö.

fingo.fi

Suomalaiset kehitysjärjestöt – Finnish Development NGOs Fingo

PÄÄKIRJOITUS | EDITORIAL

Nyt juhlitaan!

Tiesitkö, että Maailma kylässä -festivaalin juuret ulottuvat kauas historiaan? 1980-luvulla Vaasan Kehitysmaaseura keksi uuden tavan esitellä kansalaisjärjestöjä kaupunkilaisille ja innostaa ihmisiä mukaan toimintaan. Ideasta kehittyi Mahdollisuuksien tori -tapahtuma, joka järjestetään yhä vuosittain kymmenillä paikkakunnilla eri puolilla Suomea.

Helsingissä Mahdollisuuksien tori kasvoi Maailma kylässä -festivaaliksi, jota vietettiin ensimmäistä kertaa vuonna 1995. Tuolloin Kaisaniemen puistoon kokoontui 150 kansalaisjärjestöä ja runsaat sata esiintyjää. Festari osoittautui kymmenet tuhannet kävijät tavoittavaksi menestyskonseptiksi. Vuonna 2005 festivaali muuttui jokavuotiseksi järjestöjen, festivaalikansan, poliitikkojen, taiteilijoiden ja mielipidevaikuttajien kohtaamispaikaksi. 25.–26. toukokuuta Kaisaniemen puistoon ja Rautatientorille kerääntyy 380 näytteilleasettajaa ja satoja esiintyjiä. Tänä vuonna on syytä juhlaan, sillä festivaali järjestetään 20. kerran.

Maailman ongelmat ja tarve kansalaistoiminnalle eivät ole festivaalin pitkän historian aikana kadonneet, vaikka monella mittarilla maailma onkin muuttunut paremmaksi. Aktiivinen kansalaistoiminta luo ratkaisuja ja uskoa siihen, että yhdessä voimme muuttaa maailmaa reilummaksi ja kestävämmäksi. Tänä vuonna festivaalin teemana on yksi maailman isoimmista haasteista: ilmastonmuutos. Tarve yhdessä tekemiselle ja yhteiskunnalliselle vaikuttamiselle on suurempi kuin koskaan.

Juha-Erkki Mäntyniemi
Toiminnanjohtaja | Executive Director
Suomalaiset kehitysjärjestöt – Fingo ry

It is time to celebrate!

Did you know that World Village Festival has its roots in history dating back to the 1980's? In that time, the development cooperation organisation Vaasan Kehitysmaaseura invented a new way to demonstrate and encourage people to join the activity. The first Market of Possibilites was born. Nowadays, the event is organized all around Finland in tens of cities every year.

In Helsinki, the Market of Possibilities grew into World Village festival which was first organized in 1995. Then, 150 NGOs and around 100 performers gathered in Kaisaniemi Park, and the festival was visited by tens-of-thousands of people. A phenomenal new event was born! In 2005, the festival became an annual meeting place for NGOs, the civil society, politicians, artists and opinion leaders. This year, 25th-26th of May, 380 exhibitors and hundreds of performers gather in Kaisaniemi Park and the Railway square to celebrate the 20th jubilee of the festival.

During the long history of the festival, the world has become a better place by many measures. However, its challenges and the necessity for civil society action have not disappeared. Powerful civil society activity generates solutions and hope for making the world an even more just and sustainable place. This year, the theme of the festival is climate change – one of the greatest challenges the world has ever faced. The need for common purpose, common goals and social influence is greater than ever.

Vapaa pääsy!
Free entrance!

VILJA KESKITALO

SAARA KIVIMÄKI

Ainutlaatuisten kohtaamisten festivaali

20. tapahtumavuottaan juhliva Maailma kylässä -festivaali on toiminut vuosien aikana tärkeänä kohtaamispaikkana. Erään bändin tapaaminen synnytti aikoinaan kappaleen Palefacen platinaa myyneelle albumille. Heli Mäki-Hakola löysi puolestaan festivaalilta rakkauden.

Karri "Paleface" Miettinen, rap-artisti: "Maailma kylässä -festivaali tuo mieleen monia hienoja muistoja sekä yleisön puolelta että lavalta.

Kerran haastattelin Taiga-lavalla eteläafrikkalaislaulaja Vusi Mahlaselaa. Mainitsin, että Etelä-Afrikan kansallishymni "Nkosi Sikeleli Afrika" löytyy suomalaisesta virsikirjasta. Mahlasela halusi kuulla, miten kappale menee, joten lauloin spontaanisti säkeistön verran suomenkielistä versiota: 'Varjele ja siunaa Afrikkaa, Amerikan maita, Eurooppaa.'

Mahlasela jatkoi xhosan kielellä samassa sävellajissa siitä, mihin minä olin lopettanut. Mieletön synkka! Joku yleisöstä arveli, että koko juttu oli suunniteltu – niin hyvältä se oli kuulostanut.

Vuonna 2009 festivaalilla esiintyi Saharan tuaregeistä koostuva Terakaft-yhtye, joka vieraili ohjelmassani Radio Helsingissä pari päivää ennen keikkaa.

Yhtyeellä oli mukanaan oma teenkeittäjä, sillä teen nauttimisella on iso rooli tuaregien paimentolaiskulttuurissa. Perinteiden mukaisesti tee tulee keittää avotulella. Radio Helsinki sijaitsi silloin Sanomatalossa, ja ainoa paikka, jossa arvelin avotulen polttamisen olevan mahdollista, oli parveke, joten ohjasin teenkeittäjän sinne virittelemään tulta.

Aloitimme lähetyksen, keskustelu eteni ja kuuntelimme musiikkia. Pian studioon astui teenkeittäjä tarjoilemaan höyryävää teetä. Teehetki oli niin maaginen, että suora lähetys unohtui täysin, ja tajusin, ettei kukaan ollut sanonut mitään moneen minuuttiin.

Tapaamisen seurauksena syntyi "Helsinki-Shangri-La"-albumillani julkaistu "Karavaani kulkee" -yhteisbiisi."

Heli Mäki-Hakola, toimistokoordinaattori, Fingo: "Kun ajattelen ensimmäistä Maailma kylässä -festivaaliani, saan vieläkin kylmiä väreitä. 24.5.1997 tapasin siellä aviomieheni.

Olin tullut Nurmosta Helsinkiin ystäväni luokse, ja päätimme pyörähtää festivaalilla. Törmäsimme kotiseudultamme tuttuun poikaporukkaan. Katseeni kiinnittyi erääseen itselleni tuntemattomaan mieheen, ja jokin tuntui heti kolahtavan. Kävelin sanaakaan sanomatta kaveria kohti ja suutelin häntä. Vietimme loppuillan ja seuraavan festivaalipäivän toistemme kanssa. Olemme olleet siitä asti yhdessä.

Muutin samana vuonna Helsinkiin ja aloitin työt Radiolinja Oy:llä Ruoholahdessa. Se ei kuitenkaan tuntunut sopivalta työpaikalta. Huhtikuussa 1998 näin Helsingin Sanomissa ison ilmoituksen, jossa festivaalin järjestäjä Kehitysyhteistyön palvelukeskus Kepa eli nykyinen Fingo etsi toimistosihteeriä ja vastaanottoapulaista. Ajattelin, että olisi hienoa päästä osaksi sellaista työpaikkaa ja tapahtumaa, joten hain pestiä ja lopulta tulin valituksi.

Tuolloin festivaali muuttui työmaaksi. Ensimmäiset festivaalit ajoin pakettiautoa, ja myöhemmin työskentelin alueella festivaalitoimistossa, joka toimi muun muassa bändien vastaanottopaikkana vuoteen 2015 asti. Olen ottanut backstagella monet kuvat yhdessä esiintyjien kanssa.

Nykyään festivaali on itselleni paikka, jossa tapaa vuosien varrelta tuttuja työkavereita, vapaaehtoisia, harjoittelijoita ja siviilipalvelusmiehiä. Joka toukokuu hätkähdän, että herranjestas, miten hyviä ihmisiä ympärilläni on.

Voi sanoa, että Maailma kylässä -festivaali muutti elämäni: se on tuonut rakkauden, työpaikan ja mielettömän ystäväverkoston."

Koonnut: Sinimaria Halonen

20th Festival

Maailma kylässä -festivaali

- Suomen suurin poikkitaiteellinen järjestötapahtuma, joka tavoittaa vuosittain yli 80 000 ihmistä.
- Ensimmäinen festivaali järjestettiin vuonna 1995. Festivaalia vietettiin vuorovuosina Mahdollisuuksien tori -tapahtuman kanssa vuoteen 2005 asti, jonka jälkeen festivaalista tuli jokavuotinen.
- Ohjelmistossa on ilmaiskonsertteja, lastenohjelmaa, elokuvia, keskusteluja ja performansseja. Omaa työtään esittelee lähes 400 kansalaisjärjestöä ja näytteilleasettajaa.
- Tapahtuma nostaa esiin ajankohtaisia yhteiskunnallisia aiheita ja kehityskysymyksiä. Tänä vuonna festivaalin pääteemana on ilmastonmuutos.
- Tapahtuman järjesti vuoteen 2018 asti Kepa. Nykyinen pääjärjestäjä on Fingo, joka syntyi, kun Kepa ja Kehys perustivat uuden kehitysjärjestöjen yhteistyöjärjestön vuonna 2018.

Lue Maailman Kuvalehden puolelta s. 48, miten festivaali sai alkunsa.

PORMESTARIN TERVEHDYS
GREETINGS FROM MAYOR

Hyvä festivaaliyleisö,

Maailma kylässä -festivaali on avannut Helsingin kesän jo 20 vuoden ajan ja ollut tärkeä ajankohtaisten asioiden keskustelupaikka. Festivaalin teemana on tänä vuonna ihmiskunnan kohtalonkysymys, ilmastonmuutos. Ilmastonmuutoksen vastaisessa taistelussa johtavien kaupunkien on oltava eturintamassa.

Helsinki aikoo näyttää esimerkkiä muulle maailmalle ja olla hiilineutraali kaupunki vuonna 2035. Hiilineutraali Helsinki 2035 on yksi maailman vaikuttavimmista päästövähennysohjelmista. Tulevaisuuden Helsingissä niin vanhat kuin uudet rakennukset ovat energiatehokkaita, ja energiantuotannossa käytetään uusia innovaatioita. Moni arkinen asumiseen, liikkumiseen ja kuluttamiseen liittyvä asia tehdään jatkossa toisin. Ilmastotoimet ovat aito mahdollisuus rakentaa Helsingistä maailman toimivin kaupunki.

Päättäjien ja Helsingin lähes 650 000 asukkaan lisäksi myös yhdistykset, järjestöt, taloyhtiöt, yritykset ja oppilaitokset ovat ratkaisevassa asemassa. Haluan rohkaista meitä kaikkia ilmastotekoihin, sillä jokainen parempi valinta on merkityksellinen.

JETRO STAVÉN / HELSINGIN KAUPUNKI

Dear Festival audience,

The World Village Festival has brought summer to Helsinki for 20 years and has been a very important meeting place for discussions about contemporary issues. The theme of the festival this year, climate change, is a fundamental matter for the humanity. In the war against climate change, cities must be at the forefront and take the position of a leader.

Helsinki is ready and will lead by example. Helsinki will show to the rest of the world how to become a carbon-neutral city by the year 2035. Carbon-neutral Helsinki 2035 is one of the world's most impressive action plans for emission reduction. In the near future, buildings – old and new – will be energy-efficient and new innovations will be used for power production. Many everyday things related to living, transportation and consumption will be done differently. Climate actions are the only genuine way towards making Helsinki the world's most sustainably functioning city.

The 650 000 residents of Helsinki, alongside the decision-makers, organizations, housing communities, companies and schools are the key factors on this journey. Finally, I would like to encourage us all to do more for the climate. Every single better choice is a climate choice.

Jan Vapaavuori
Helsingin pormestari | Mayor of Helsinki

LA 11–21
SU 11–19
Vapaa pääsy!

RAMI AAPASUO

LAUANTAI | SATURDAY 25.5.2019

SAVANNI-LAVA | SAVANNAH STAGE

KAISANIEMEN PUISTO | KAISANIEMI PARK
Juontaja | Host: Renaz Ebrahimi

11.00–11.40 **Eija Ahvo ja Loiskis-orkesteri: Uppo-Nallen syntymäpäivät**

12.30–13.40 **Maailma kylässä 20 vuotta: Helsinki-Cotonou Ensemble & ystävät** (FIN/BEN/USA)

14.15–15.15 **Asmaa Hamzaoui & Bnat Timbouktou** (MAR)

16.00–17.00 **Gato Preto** (GHA/MOZ)

18.00–19.00 **Lokkhi Terra Meets Dele Sosimi: Cubafrobeat** (CUB/GBR/NIG)

20.00–21.00 **Amparanoia** (ESP)

MEKONG-LAVA | MEKONG STAGE

RAUTATIENTORI | RAILWAY SQUARE
Juontajat | Hosts: Tuuli Saksala & Njassa

11.00–11.45 **Ndioba** (FIN/SEN)
Konsertti I Concert

11.55–12.00 **Helsingin kaupungin apulaispormestari Anni Sinnemäen tervehdys**
Helsingin kaupunki

12.00–13.00 **FingoTalks: Mihin menet Eurooppa? – Suuri EU-vaalipaneeli**

13.10–13.55 **Nuoret haastavat nykyistä ilmastopolitiikkaa – Mitä Suomi ja EU aikovat tehdä?**
ympäristöministeriö

14.00–14.45 **Ilmastonmuutos Suomen kehitysyhteistyössä**
ulkoministeriö

15.30–16.15 **Vili Mustalampi**
Konsertti I Concert

16.30–17.30 **FingoTalks: EU-vaaliehdokkaat järjestöjen ilmastotentissä**

17.35–18.05 **Lisää liksaa, vähemmän päästöjä!**
Sitra

18.10–18.50 **Climate change as a driver of humanitarian crises** (DNK/FIN/GBR)
WFP, UNFPA & UNDP
Language: English

18.55–19.20 **Open mic: Vapaa sana ilmastosta**
Luonto-Liitto

20.00–21.00 **Ko Shin Moon** (FRA)
Konsertti I Concert

TAIGA-LAVA | TAIGA STAGE

KANSALLISTEATTERIN LAVAKLUBI | FINNISH NATIONAL THEATRE CLUB SCENE
Juontajat | Hosts: Anna Cadia & Papa Montero

11.00–11.30 **Kun ilmasto pakottaa lähtemään**
Suomen Pakolaisapu

11.35–12.05 **Turning climate anxiety into strength for change** (FIN/NPL/TZA)
Helsingin seurakuntayhtymä
Language: English

12.05–12.35 **Voinko minä pelastaa maailman? Asiantuntijat ympäristömyyttejä ratkomassa**
Helsingin kesäyliopisto

12.40–13.00 **FingoTalks: Interview with young climate activist Nike Mahlhaus of Ende Gelände** (DEU)
Language: English

13.05–13.35 **Sotejärjestöt ja vapaaehtoiset ilmastonmuutosta torjumassa**
Kansalaisareena

13.40–14.15 **Nuoret vaativat ilmastotekoja lakkoilemalla – Mitä seuraavaksi?**
Suomen UNICEF

14.30–15.10 **FingoTalks: The role of civic activism in climate action** (FIN/DEU)
Language: English

15.15–16.00 **Kehitysmaat mediassa – Journalistit kertovat työstään**
ulkoministeriö

16.10–16.50 **Ilmastonmuutos uutisaiheena – Pitääkö toimittajan tarjota tietoa vai tunnetta?**
Yle

17.00–17.40 **Median ilmastovastuu – Ulkopuolinen raportoija vai aktiivinen toimija?**
Maailman Kuvalehti

17.45–18.15 **Ilmastonmuutos uhkaa turvallisuuttamme**
WISE

18.20–18.50 **Climate change intensifies conflicts in the Middle East** (FIN/YEM)
ICAHD Finland
Language: English

18.55–19.25 **From barricades to hashtags – Social media in the Middle East** (LBN)
Anna Lindh -säätiö
Language: English

19.30–20.00 **Lapset sotien ja ilmastonmuutoksen taakankantajina**
Pelastakaa Lapset

KYLÄKINO | VILLAGE CINEMA

ON THE ROCKS, Mikonkatu 15
Juontaja | Host: Lea Pakkanen

12.00–12.25 **Warmer days – Myanmar in the Age of Climate Change**
Vikes
Language Burmese, subtitles in English

12.25–13.00 **Discussion: Warmer Days – Climate change struggle in Myanmar** (FIN/MMR)
Vikes
Language: English

13.15–14.15 **Remembering Lampedusa**
Language: Swedish, Tigrinya, Italian, English, subtitles in English

14.15–14.45 **Discussion: The shipwreck that changed the conversation on refugees** (ERI/FIN/SWE)
Suomen Pakolaisapu
Language: English

15.00–15.45 **Keskustelu: Eurooppalaiset ilmastotalkoot: Kuinka kaikki tahot saadaan mukaan?**
Euroopan unioni

15.45–17.30 **Woman at War**
Euroopan unioni & Pohjoismainen kulttuuripiste
Language: Icelandic, French, Spanish, subtitles in English

17.30–18.00 **Interview with Woman at War actor Juan Camilo Roman Estrada** (COL/ISL)
Pohjoismainen kulttuuripiste
Language: English

18.15–18.55 **Burkinabè Bounty**
Cultures of Resistance & Slow Food
Language: French, English, Moorish, subtitles in English

18.55–19.30 **FingoTalks: Working towards a sustainable global food system** (BRA/FIN/KOR)
Language: English

Koko ohjelma maailmakylassa.fi

Ohjelman on tuottanut Fingo, jollei toisin mainita | Programme is produced by Fingo if not mentioned otherwise

OHJELMA-AIKATAULU | PROGRAMME

AMAZON-LAVA | AMAZON STAGE

RAUTATIENTORI | RAILWAY SQUARE
Juontaja | Host: Timo Kalevi Forss

12.00–12.30 **Kuoleman ja elämän kysymys**
Atena Kustannus

12.30–13.10 **Elävä talous**
Vastapaino

13.10–13.30 **Kasvatus ekokriisin aikakaudella**
Vastapaino

13.30–14.15 **Nauti tyhjyydestä ja muita vastamainoksia**
Häiriköt-päämaja

14.15–14.50 **Daniel Innerarity: Ethics of Hospitality** (ESP)
Into Kustannus
Language: English

14.50–15.30 **Discussions on immigration: Hosts and Guests** (ESP)
Artists at Risk
Language: English

16.15–16.45 **Subkultura: Stories of Youth and Resistance in Russia** (RUS)
Into Kustannus
Language: English

16.45–17.15 **Demokratian karikot – Itäinen Eurooppa suuntaa etsimässä**
Gaudeamus

17.15–17.45 **Things you've always wanted to know about Russia** (RUS)
Le Monde diplomatique
Language: English

17.45–18.00 **TaoLin: Kaunis Maailma**
Enostone kustannus

18.00–18.30 **Iranin vallankumous 40 vuotta**
Ydin-lehti

18.30–19.00 **Voima 20 vuotta!**
Voima Kustannus

19.00–19.30 **Hiphop Suomessa: Puheenvuoroja tutkijoilta ja tekijöiltä**
Nuorisotutkimussäätiö

19.30–20.00 **Hyvä verse – Suomiräpin naiset**
Into Kustannus

Vapaa pääsy!
Free entrance!

TENAVA-TIMBUKTU | KIDS' CORNER

KAISANIEMEN PUISTO | KAISANIEMI PARK
Juontaja | Host: Janick Sutisna

11.30–11.45 **Klovnit ilman rajoja -esitys**
Klovnit ilman rajoja

12.00–12.30 **Loiskiksen laululeikkipaja**

12.00–12.45 **Koko perheen kompostointityöpaja | Family friendly composting workshop**
Biodynaaminen yhdistys
Languages Finnish, Swedish & English

12.45–13.45 **PellePändi**
SirkusRakkausPumPum

13.10–13.50 **Kierrätyksestä taidetta | The art of recycling**
Pohjoismainen kulttuuripiste
Languages Finnish, Swedish & English

14.00–14.45 **Thai-tanssia | Thai dance**
The Finnish Thai Association
Languages Finnish & English

14.30–15.30 **Kide Science: Lasten tiedetyöpaja**
Kide Science

15.10–15.40 **Silent Disco**
TwoDads

16.00–18.00 **Lasten Itämerityöpaja**
Pinskut

16.00–16.45 **Ilmastosafari: tarinoita Afrikasta**
Think Africa

17.00–17.30 **Silent Disco**
TwoDads

TEEMAT | THEMES

- Ilmastonmuutos | Climate change
- Demokratia | Democracy
- Ihmisoikeudet | Human rights
- Kansalaisyhteiskunta | Civil society
- Kestävä kehitys | Sustainable development
- Kestävä talous | Sustainable economy

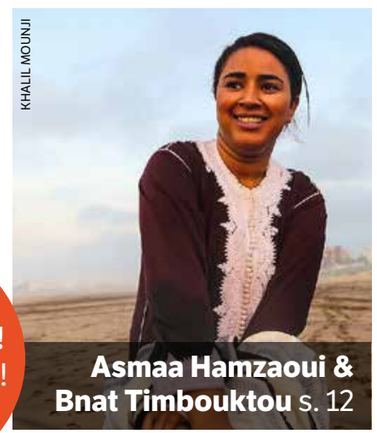
KHALIL MOUNJI

Asmaa Hamzaoui & Bnat Timbouktou s. 12

MUU OHJELMA | OTHER PROGRAMME

11.00–21.00 **Caracara: The Living Man**
Kaisaniemen puisto | Kaisaniemi Park

11.00–20.00 **Pompi energiaa: Ilmastoystävällinen autorata | Jump energy: Climate-friendly car race**
Mahdollisuuksien tori -teltta | Market of Possibilities Tent

11.00–20.00 **Warm Waters: The Effects of Climate Change on the Pacific Region communities** (RUS/PRT)
Valokuvanäyttely I Photo exhibition
Mahdollisuuksien tori -teltta | Market of Possibilities Tent

11.00–21.00 **Dashed Hopes** (IDN/SWE)
Valokuvanäyttely I Photo exhibition
Rautatientori | Railway Square
Helsinki Photo Festival

11.00–21.00 **Katutaidepiste | Street Art Area**
Kaisaniemen puisto | Kaisaniemi Park

11.00–21.00 **Too Hot For Art** (COL/FRA/IND/NLD)
Rautatientori | Railway Square
Catalysti

13.30–20.00 **Boom Shakalaka, Afro Sunday & Fiesta Latina DJs + Special Guests**
Anniskelualue, Kaisaniemen puisto
Bar area, Kaisaniemi Park
DJs Emil, Hermanni, Goodblood, Nice & Lucho, MC Mad Ice (UGA TZA) + special guests

ILTAKLUBIT | AFTERPARTY

PE | FRI 19.00–00.00
Maailman kirjat esittää: Vastarintaa Venäjällä -klubi
Kansallisteatterin Lavaklubi | Finnish National Theatre Club
DJ Artemi Troitski, K-18
Into Kustannus

PE | FRI 23.00–05.00
Fiesta Latina Presents: Maailma kylässä Preparty
On the Rocks
DJs Lucho, Goodblood & Hermanni, Live: Vili Mustalampi + Bayron & The Rawest
Tickets 10 €, coat check 3 €, K-18

LA | SAT 19–23 (terassi) & 21–05 (klubi)
Uptown Helsinki presents: World Village Afterparty
On the Rocks
DJs Latin Queen, Lucho, AC, Goodblood & Hermanni + Jaskelis (FIN/NGA/NLD)
Tickets to the club 10 €, coat check 3 €, K-18

Ohjelmamuutokset mahdollisia | Programme changes may appear

SUNNUNTAI | SUNDAY 26.5.2019

SAVANNI-LAVA | SAVANNAH STAGE

KAISANIEMEN PUISTO | KAISANIEMI PARK
Juontaja | Host: Renaz Ebrahimi

11.00–12.00 **Timo Lassy & Ricky-Tick Big Band Brass**

12.45–13.30 **Kanchana Sisters** (IND)
Intian suurlähetystö

14.15–15.15 **Gasandji** (COD)

16.00–17.00 **Gaye Su Akyol**
(TUR / Glitterbeat Records)

18.00–19.00 **Liniker e os Caramelows** (BRA)

MEKONG-LAVA | MEKONG STAGE

RAUTATIENTORI | RAILWAY SQUARE
Juontajat | Hosts: Tuuli Saksala & Njassa

11.00–11.40 **Matka maailman ääniin**
Lastenkonsertti

12.00–12.20 **Kolme ideaa hiilijalanjäljen puolittamiseen**
ympäristöministeriö

12.25–13.05 **Nordic youth working to change the world** (FIN/DNK)
Pohjoismainen ministerineuvosto & Pohjoismainen kulttuuripiste
Language: English

13.10–13.30 **Vastausvartti: Mitä haluat tietää ilmastoneuvotteluista? Pääneuvottelija vastaa**
ympäristöministeriö

13.35–13.50 **Se voisit olla sinä -biisikilpailun voittajan julkistus**
EHYT

14.00–14.30 **Elämäntapakymppi – löydä se oikea kestävän arjen kumppani**
Sitra

15.15–16.15 **BaranBand** (FIN/IRN)
Konsertti I Concert
Maailman musiikin keskus

16.30–17.00 **Maailmanmusiikki on satoja eri tyylilajeja** (FIN/IRN)
Maailman musiikin keskus

18.00–19.00 **Suistamon Sähkö**
Konsertti I Concert

Kyläradio
25.–26.5.2019
100,3 MHz
mieletöntävaloa.fi

TAIGA-LAVA | TAIGA STAGE

KANSALLISTEATTERIN LAVAKLUBI |
FINNISH NATIONAL THEATRE CLUB SCENE
Juontajat | Hosts: Anna Cadia & Papa Montero

11.00–11.30 **Artists speak about adapting to climate change**
(FIN/ITA/NLD/USA/HUN)
Catalysti
Language: English

11.30–12.00 **FingoTalks: Miten Suomi on pärjännyt Agenda 2030 -tavoitteiden toteuttamisessa?**

12.05–12.25 **Näin voit tehdä vaatekaapistasi vastuullisemman**
Vaatevallankumous

12.30–13.00 **Saanko enää lentää? Ja muita matkailun ilmastokysymyksiä**
Reilun matkailun yhdistys

13.05–13.35 **Mitä väliä on yhden ihmisen teoilla ilmastonmuutoksessa?**
Fida International

13.40–14.00 **Interview with documentarist and activist Iara Lee** (BRA/KOR/USA)
Maailman Kuvalehti

14.05–14.45 **FingoTalks: Ruoka vaarassa!**

14.50–15.20 **Nauta – ilmastonmuutoksen roisto vai sankari?**
Biodynaaminen yhdistys

15.25–15.55 **We must adapt to a changing climate – but who will pay for it?**
(FIN/NPL)
Suomen Lähetysseura
Language: English

16.00–16.30 **Community and off-grid power – Experiences from Mali & India**
(FIN/MLI)
Siemenpuu-säätiö
Language: English

16.35–17.05 **Lämmitys – joka kodin ilmasto-ongelma**
Maan ystävät

17.10–17.50 **Ilmastonmuutos luo haasteita – myös Pohjolassa**
Suomen Punainen Risti

#maailmakylässä

KYLÄKINO | VILLAGE CINEMA

ON THE ROCKS, Mikonkatu 15
Juontaja | Host: Anni Valtonen

12.00–13.40 **Yasuni Man**
Languages: English, Spanish, Waorani, subtitles in English
YK-kino

13.40–14.20 **Discussion: Yasuni Man – The costs of oil profits** (FIN/USA)
UNRIC
Language: English

14.40–16.25 **Do More with Less**
Language: Spanish, subtitles in English
Cinemaissi – Latin American Film Festival

16.25–17.00 **Discussion: Will architecture save the environment or ruin it?**
(ESP/FIN/MEX/JPN/PER/TZA)
Language: English
Cinemaissi – Latin American Film Festival

17.20–17.45 **Wantoks: Dance of Resilience in Melanesia**
Languages: English, French, subtitles in English
Cultures of Resistance

17.45–18.30 **Discussion: Rising seas threaten peoples and cultures**
(BRA/FIN/KOR)
Maailman Kuvalehti
Language: English

Liniker e os Caramelows s. 15

OHJELMA-AIKATAULU | PROGRAMME

AMAZON-LAVA | AMAZON STAGE

RAUTATIENTORI | RAILWAY SQUARE
Juontaja | Host: Timo Kalevi Forss

12.00–12.30 **Kazakstan: Uuden silkkitien risteyskohta**
Le Monde diplomatique

13.00–13.45 **Öljyn aikakauden loppu**
Häiriköt-päämaja

13.45–14.15 **Heikki Hiilamo: Näkymättömät sankarit**
Into Kustannus

14.15–15.00 **Ilmastonmuutos kirjallisuudessa**
Kustantamo S & S

16.15–16.45 **Raha ja työvoima**
Tutkijaliitto

16.45–17.15 **Vegesato – Keskustelu kauden kasviksista**
Into Kustannus

17.15–17.45 **Luiden tie, Neuvostoliiton vankileirien historia**
Like Kustannus

TEEMAT | THEMES

- Ilmastonmuutos | Climate change
- Demokratia | Democracy
- Ihmisoikeudet | Human rights
- Kansalaisyhteiskunta | Civil society
- Kestävä kehitys | Sustainable development
- Kestävä talous | Sustainable economy

TENAVA-TIMBUKTU | KIDS' CORNER

KAISANIEMEN PUISTO | KAISANIEMI PARK
Juontaja | Host: Janick Sutisna

11.15–12.00 **Musiikkia ja tanssia Burkina Fasosta | Music and dance from Burkina Faso**
Kulttuurikameleontit
Language: English & Finnish

11.00–14.00 **Unelmatyöpaja**

12.30–13.10 **Gilgamesh-laulutarina**

13.30–14.30 **Lasten satuseikkailu**
Luonto-Liitto

14.30–15.30 **Kide Science: Lasten tiedetyöpaja**
Kide Science

14.45–15.00 **Klovnit ilman rajoja -esitys**
Klovnit ilman rajoja

15.10–15.40 **Silent Disco**
TwoDads

16.00–16.45 **Thai-tanssia | Thai dance**
The Finnish Thai Association
Languages Finnish & English

16.00–18.00 **Lasten Itämerityöpaja**
Pinskut

17.00–17.30 **Silent Disco**
TwoDads

LA 11–21
SU 11–19
Vapaa pääsy!

MUU OHJELMA | OTHER PROGRAMME

11.00–19.00 **Caracara: The Living Man**
Kaisaniemen puisto | Kaisaniemi Park

11.00–19.00 **Dashed Hopes** (IDN/SWE)
Valokuvanäyttely I Photo exhibition
Rautatientori | Railway Square
Helsinki Photo Festival

11.00–19.00 **Too Hot For Art**
(COL/FRA/IND/NLD)
Rautatientori | Railway Square
Catalysti

11.00–19.00 **Katutaidepiste | Street Art Area**
Kaisaniemen puisto | Kaisaniemi Park

11.00–18.00 **Pompi energiaa: Ilmasto-ystävällinen autorata I Jump energy: Climate-friendly car race**
Mahdollisuuksien tori -teltta |
Market of Possibilities Tent

11.00–18.00 **Warm Waters: The Effects of Climate Change on the Pacific Region communities** (RUS/PRT)
Valokuvanäyttely I Photo exhibition
Mahdollisuuksien tori -teltta |
Market of Possibilities Tent

12.00–18.00 **Boom Shakalaka, Afro Sunday & Fiesta Latina DJs + Special Guests**
Anniskelualue, Kaisaniemen puisto
Bar Area, Kaisaniemi Park
DJs Emil, Hermanni, Goodblood, Nice & Lucho, MC Mad Ice (UGA/TZA) + special guests

ILTAKLUBIT | AFTERPARTY

19.00–04.00 **Afro Sunday: Maailma kylässä -päätösklubi**
Apollo Terrace Bar, Kalevankatu 1
DJs Emil, Nice, Goodblood & Hermanni
Tickets 2 €, K-18

MAARIT KYTÖHARJU

Timo Lassy & Ricky-Tick Big Band Brass s. 14

CULTURES OF RESISTANCE

Dokumentaristi-aktivisti Iara Lee festivaalilla s. 19

20th Festival

Maailma kylässä 20 vuotta: Helsinki-Cotonou Ensemble & ystävät -juhlakonsertti (FIN/BEN/USA)

AFROBEAT / RAP / JAZZ / POP

LA 12.30 Savanni-lava | Maailma kylässä -festivaali juhlii 20. tapahtumavuottaan eturivin artistien tahdittamalla juhlakonsertilla. Aiempien festivaalien suosikeista ja tuoreista nimistä koottu spektaakkeli siivittää vaikuttavalle nostalgiatripille ja suuntaa katseen tulevaisuuteen. Konserttia isännöi afrobeat- ja funk-yhtye Helsinki-Cotonou Ensemble kitaristi Janne Halosen ja beniniläisen Noël Saïzonoun johdolla.

Festivaalin konkareista päälavalle nousevat Paleface yhdessä yhdysvaltalaisräppäri Matren kanssa, Kaihon Karavaanin karismaattinen keulahahmo Tuure Kilpeläinen sekä sekakuoro Koiton Laulu. Uutta Maailma kylässä -polvea edustavat monipuolinen säveltäjä ja laulaja Anna-Mari Kähärä, Youtubesta tuttu mediapersoona Seksikäs-Suklaa ja dancehall-artisti VG+. Kattausta täydentää rapilmiöksi nousseessa D.R.E.A.M.G.I.R.L.S-kollektiivissa vaikuttava Yeboyah.

SAT 12.30 Savannah Stage | The World Village Festival 20 concert features favourite artists from past years' festivals and a host of new faces. This special performance assembles dozens of artists for a nostalgic journey to memories of festivals past while also looking to the future. The concert will be hosted by Helsinki-Cotonou Ensemble, a fusion of afrobeat and funk led by guitarist Janne Halonen and Beninese Noël Saïzonou.

The band's guests include festival veteran Paleface together with U.S. rapper Matre, Tuure Kilpeläinen, the charismatic frontman of Kaihon Karavaani, and the choir Koiton Laulu. A newer generation of World Village talent is represented by composer and vocalist Anna-Mari Kähärä, YouTube personality Seksikäs-Suklaa and dancehall artist VG+. The slate of newcomers is rounded out by Yeboyah, who rose to prominence as a member of rap phenomenon D.R.E.A.M.G.I.R.L.S.

SALVA MUSTE

Amparanoia (ESP)

ALTERNATIVE / REGGAE / LATIN / ROCK

Kuuntele artisteja!
Maailma kylässä

LA 20.00 Savanni-lava | Espanjan tunnettuimpien vaihtoehtobändien joukkoon kuuluva Amparanoia saapuu jälleen viihdyttämään suomalaisyleisöä monipuolisella soundillaan ja vallankumouksellisella sanomallaan. Yhtyeen laulaja-lauluntekijä Amparo Sánchez on espanjankielisen musiikin ennakkoluuloton supertähti, jonka terävästä kynästä on syntynyt kantaaottavia, latinorytmeillä kuorrutettuja rockhittejä jo yli 20 vuoden ajan.

SAT 20.00 Savannah Stage | Amparanoia, one of the most famous alternative bands in Spain, are bringing their versatile sound and revolutionary message back to Helsinki for the World Village Festival audience. The band is fronted by the broad-minded superstar of Spanish-language music, singer-songwriter Amparo Sánchez, who has penned rock hits with political tones and Latin rhythms for over 20 years.

RADIO HELSINKI

www.radiohelsinki.fi

KHALIL MOUNJI

Asmaa Hamzaoui & Bnat Timbouktou (MAR)

GNAWA / BLUES / FOLK

LA 14.15 Savanni-lava | Asmaa Hamzaoui & Bnat Timbouktou on todellinen musiikillinen tienraivaaja. Yhtyeen keulakuva Asmaa Hamzaoui on yksi nuorimmista – ja ainoista – gnawamusiikkia soittavista naisartisteista. Musiikkityylin julkinen esittäminen on ollut perinteisesti naisilta kiellettyä. Heidän debyyttialbuminsa "Oulad Lghaba" julkaistaan vuoden 2019 aikana. Kappaleissa käsitellään muun muassa kaukaisuudesta kumpuavaa kärsimystä ja Afrikan historiaa.

SAT 14.15 Savannah Stage | Asmaa Hamzaoui & Bnat Timbouktou is a true musical pioneer. The group's front figure, Asmaa Hamzaoui, is one of the youngest – and one of the only – female gnawa-music players. Public playing of the gnawa-music has commonly been forbidden from females. Their debute album Oulad Lghaba is to be published in 2019. The band follows the tradition of spirituality and poetry, characteristic to the genre. However, they do not hesitate to bring forward a strong societal message: the songs tell stories about Africa's history and suffering.

Gato Preto (MOZ/GHA)

DANCE / ELECTRO / AFRO

LA 16.00 Savanni-lava | Mosambikilaistaustaisen MC Gata Misteriosan ja saksalais-ghanalaisen Lee Bassin muodostama Gato Preto tunnetaan Rion faveloiden ja Etelä-Afrikan township-alueiden rummutusta ja elektronista teknopulssia yhdistävästä "afrofuturistisesta" klubisoundistaan.

Yhtyeen esikoisalbumi "Tempo" (2017) hämmentää bilemusiikkiin vahvaa yhteiskunnallista sanomaa. Kritiikin alle joutuvat sosiaaliset ongelmat poliisiväkivallasta naisten ja lasten seksuaaliseen hyväksikäyttöön.

SAT 16.00 Savannah Stage | Mozambican MC Gata Misteriosa and Ghanainan-German Lee Bass are Gato Preto, a duo defined by fusion. They are known for frantic stage shows and their Afrofuturistic club sound that mixes the beats of Rio's favelas and South African townships with an electronic pulse.

The band's debut album "Tempo" (2017) features not only club-friendly tracks but a social message as well, taking on issues like police violence and the sexual abuse of women and children.

ALEXANDER VUURM

JOEL YIGALI

Lokkhi Terra Meets Dele Sosimi: Cubafrobeat (GBR/CUB/NIG)

AFROBEAT / RUMBA / JAZZ / LATIN

LA 18.00 Savanni-lava | Kuubalaista rumbaa, afrobeatia ja bangladeshilaista folkia yhdistelevä Lokkhi Terra -orkesteri ja afrobeatin konkari Dele Sosimi, tuovat toukokuiseen Helsinkiin palan trooppista Havannaa ja Lagosia. Kahta eri jorubankielistä kulttuuriperinnettä edustavien yhtyeiden Lontoossa muodostunut yhteistyö soljuu festivaalin päälavalla ainutlaatuiseksi, tyylilajeja rikkovaksi ja mukaansatempaavaksi cubafrobeatiksi.

SAT 18.00 Savannah Stage | Combining Cuban rumba, afrobeat and Bangladeshi Folk, Lokkhi Terra are teaming up with Nigerian-British Afrobeat veteran Dele Sosimi to make May in Helsinki feel a bit more like tropical Havana and Lagos. The separate Yoruba-language cultural traditions represented by the two London based groups meld together on the festival's main stage into a unique, genre-breaking and rousing mixture known as Cubafrobeat.

Vili Mustalampi

LATIN / SALSA / BACHATA / SON

LA 15.30 Mekong-lava | Vili Mustalampi on suomalaisen latinopopin kärkinimiä. Kuukumina-yhtyeestä tutuksi tullut artisti teki pitkään musiikkia espanjaksi, kunnes vaihtoi kielen suomeksi muutama vuosi sitten. Suomi-iskelmällä ja karibialaisilla rytmeillä leikittelevä debyyttisingle "Mä olen sun kokonaan" (2017) on noussut nopeasti sekä lattaribileiden että tanssilavojen vakiohitiksi.

SAT 15.30 Mekong Stage | Vili Mustalampi is one of the top-artists in Finnish latin pop. Known from the Kuukumina-group, Mustalampi recorded songs in Spanish for a long time until he recently changed to Finnish. The debut single "Mä olen sun kokonaan" (2017) plays with tones from Finnish "schlager" pop and Caribbean rhythms and it has become a hit in Latin fiestas and dance floors.

JANNE MIKKILÄ

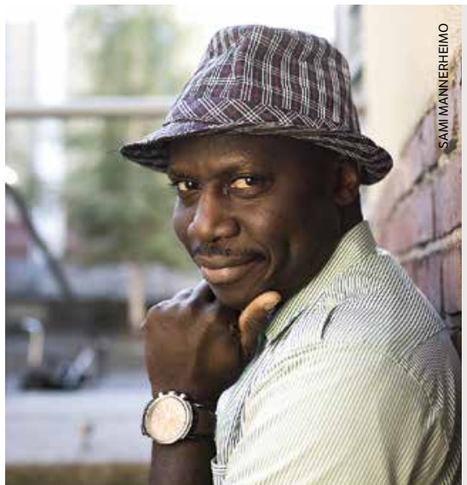
SAMI MANNERHEIMO

Ndioba (FIN/SEN)

AFRO / POP / SOUL

LA 11.00 Mekong-lava | Senegalilaissyntyinen Ndioba on musiikillinen monitaituri, joka hallitsee sekä eri instrumentit että musiikkityylit perinteisestä senegalilaisesta mbalaxista afrobeatiin, jazziin ja rockiin.

SAT 11.00 Mekong Stage | Senegalese singer-songwriter Ndioba is a musical multi-talent whose skillset covers a variety of instruments and genres from traditional Senegalese mbalax to Afrobeat, jazz and rock.

Ko Shin Moon (FRA)

ELECTRO / FOLK / ARABIC

LA 20.00 Mekong-lava | Musiikkityylien ja jopa ajan ja paikan rajoja hälventävä Ko Shin Moon sekoittaa akustisia instrumentteja maapallon eri kolkista, eri alueiden perinteisiä musiikkityylejä ja elektronista trancemusiikkia.

SAT 20.00 Mekong Stage | Music that mixes genres and even blurs the limits of time and space – Ko Shin Moon mixes tones of various acoustic instruments from all around the world.

MUSIIKKI SUNNUNTAI | MUSIC SUNDAY

TERO AHONEN

Timo Lassy & Ricky-Tick Big Band Brass

JAZZ

SU 11.00 Savanni-lava | Kriitikot ja yleisön vahvoilla sävellyksillään hurmannut saksofonisti-säveltäjä Timo Lassy tuo bändinsä (Teppo Mäkynen, Antti Lötjönen, Henri Mäntylä ja Abdissa Assefa) Maailma kylässä -festivaalille samalle lavalle menestyksekkään vaskiyhtye Ricky-Tick Big Band Brassin kanssa. 14 huippumuusikon energinen ja svengaava jazz-ohjelmisto koostuu Lassyn Emma-palkitun "Moves"-albumin (2018) kappaleista sekä vanhemmista klassikoista, jotka on sovittanut Ricky-Tick Big Band Brassin kapellimestari Valtteri Laurell Pöyhönen.

SU 11.00 Savannah Stage | Saxophonist-composer Timo Lassy has stolen the hearts of critics and audiences alike, and this May he is bringing his band (Teppo Mäkynen, Antti Lötjönen, Henri Mäntylä ja Abdissa Assefa) to World Village Festival to share the stage with the renowned Ricky-Tick Big Band Brass. Fourteen top musicians are presenting an energetic and swinging jazz set composed of songs from Lassy's Emma-winning album "Moves" (2018) and older classics arranged by Ricky-Tick Big Band Brass's conductor Valtteri Laurell Pöyhönen.

Kanchana Sisters (IND)

RAAGA / FOLK

SU 12.45 Savanni-lava | Kanchana Sisters kyydittää kulttuurimatkalle eteläiseen Intiaan. Intialaiskokoonpano edustaa klassista karnaattista musiikkiperinnettä, jonka juuret juontavat tuhansien vuosien taakse. Tunnettuihin hengellissävytteisiin sävellyksiin perustuva ohjelmisto kulminoituu lavalla taidokkaaseen manodharmaan eli improvisaatioon.

SUN 12.45 Savannah Stage | Kanchana Sisters take you on a voyage to southern India. The Indian group represents the Carnatic musical tradition that has roots reaching back thousands of years. Their set list of spiritual compositions serves as a base for a show that culminates on stage in skillful manodharma, a type of improvisation.

Tuottaja | Producer:
Intian suurlähetystö | Embassy of India

FRAMEDSMILES

Maailman-musiikki on satoja eri tyylilajeja (FIN/IRN)

SU 16.30 Mekong-lava

Tuottaja: Maailman musiikin keskus

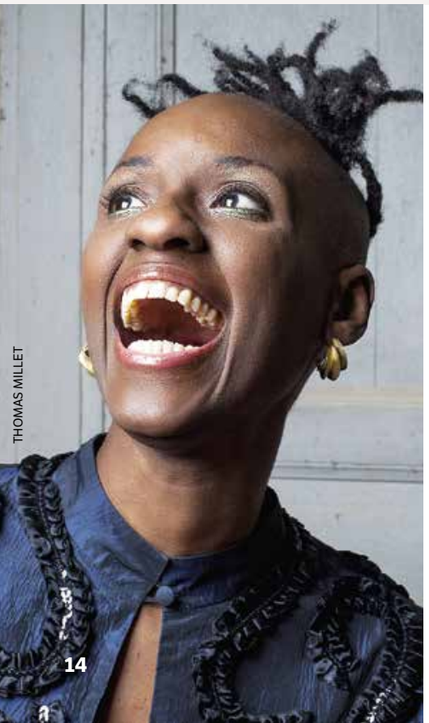
THOMAS MILLET

Gasandji (COD)

AFRO / SOUL / POP

SU 14.15 Savanni-lava | Euroopan festivaalilavoja läpi kolunnut kongolainen laula-ja-lauluntekijä Gasandji saapuu Suomeen toistamiseen. Englanniksi, ranskaksi ja lingalaksi laulava Gasandji koskettaa sielukkaalla äänellään, tunteikkaalla lavaolemuksellaan ja voimakkaalla rakkauden, rauhan ja empatian sanomallaan. Kappaleissa kaikuvat niin kongolaisen perinnemusiikin, soulin, reggaen kuin jazzin eri sävyt ja kerrokset.

SUN 14.15 Savannah Stage | Gasandji – a Congolese singer-songwriter and an experienced visitor of European festival stages arrives in Finland again. Gansadji's English, French and Lingala songs, her soulful voice and powerful stage presence touch the audience with love, peace and empathy. The songs echo with Congolese folk music, soul, reggae and sweet tones of jazz.

BaranBand (FIN/IRN)

FOLK / WORLD MUSIC

SU 15.15 Mekong-lava | Helsinkiläisyhtye BaranBand on yhdistelmä genrerajoja rikkovaa energistä ja elämänmakuista musiikillista tykitystä ja Lähi-idän perinteitä.

SUN 15.15 Mekong Stage | Helsinki-based group BaranBand breaks musical genre boundaries by combining Middle Eastern folk music with energetic and lively beat full of flavor.

Tuottaja| Producer:
Maailman musiikin keskus

LEILA PENTEADO

Lue lisää yhtyeestä Maailman Kuvalehden puolelta sivulta 57.

Liniker e os Caramelows (BRA)

SOUL / R&B / POP / LATIN

SU 18.00 Savanni-lava | Funkia, tummaa soulia ja perinteistä brasilialaista popmusiikkia sekoittava Liniker e os Caramelows on yksi nyky-Brasilian kiinnostavimmista musiikkitapauksista. Vuonna 2015 perustetun yhtyeen ensimmäinen EP nousi valtavaksi viraalihitiksi, keräten yli 18 miljoonaa katselukertaa YouTubessa. Solisti Liniker on ensimmäisiä avoimesti transsukupuolisia laulajia Brasiliassa. Artisti palkittiin seksuaali- ja sukupuolivähemmistöjen eteen tekemästään tasa-arvotyöstä YK:n tunnustuksella vuonna 2018.

SUN 18.00 Savannah Stage | Mixing funk, dark soul and Brasilian folk pop, Liniker e os Caramelows rises as one of Brazil's most intriguing new musical phenomena. In 2015 soon after its founding, the group became internationally recognized as their first EP became a viral hit scoring over 18 million views on YouTube. The group's figurehead, Liniker, is one of Brazil's first openly transgender singers. In 2018, the artist was given a United Nations recognition for the advocacy work for equality of sexual and genre minorities.

AYLIN GÜNGÖR

Gaye Su Akyol
(TUR / Glitterbeat Records)

PSYCHEDELIC / ROCK / FOLK / ELECTRO

SU 16.00 Savanni-lava | Istanbulin uudeksi ääneksi tituleerattu turkkilainen Gaye Su Akyol on matkalla kansainväliseen tähteyteen. Nirvanan, Nick Caven ja Tom Waitsin musiikista vaikuttuneen laulaja-lauluntekijän soundissa perinteiset turkkilaiset melodiat, psykedeelinen rock, grunge ja elektro sointuvat runolliseksi kokonaisuudeksi. Laulajan viimeisin albumi "İstikrarlı Hayal Hakikattir" (Consistent Fantasy is Reality, 2018) on avoin kritiikki kotimaa Turkin kiristynyttä poliittista tilannetta kohtaan.

SUN 16.00 Savannah Stage | The new voice of Istanbul, Gaye Su Akyol, is on her way to the stars and international fame. Inspired by Nirvana, Nick Cave and Tom Waits, this singer-songwriter combines Turkish folk tones with psychedelic rock, grunge and electro, giving the songs a poetic, chic unity. Her latest album, "İstikrarlı Hayal Hakikattir" (Consistent Fantasy is Reality, 2018), openly criticizes Turkey's tense political situation and is a manifest for free society and dreams.

Lue lisää Gaye Su Akyolista Maailman Kuvalehden puolelta sivulta 56.

Suistamon Sähkö

FOLK / ELECTRO / RAP

SU 18.00 Mekong-lava | Suistamon Sähkö hakee vaikutteita rajantakaisesta Karjalasta, konesoinnista ja nykymaailman haasteista. Neuvostoaikainen Notka-haitari, karjalainen kansanmusiikki ja modernit elektrobiitit sulautuvat nelihenkisen yhtyeen käsissä maaniseen menoon kutsuvaksi "etnoteknoksi". Yhtyeen tuorein, arvostelumenestykseksi noussut albumi "Etkot, pectopaнja etnoteknoa" (2018) ottaa kantaa muun muassa rapistuvien karjalaiskylien tilanteeseen ja perinteisiin sukupuolikäsityksiin.

SUN 18.00 Mekong Stage | Suistamon Sähkö draws its inspiration from the Carelia beyond the border, machine-like tones and the challenges of the contemporary world. The Notka-accordion from the Soviet era, Carelian folk music and modern electro-beats flow well in the hands of this four-person ensemble. The music coaxes to dance to the avantgarde "ethno-techno" sounds. The newest, well-received album "Etkot, pectopaнja etnoteknoa" (2018), criticizes the decadence of Carelian villages and the dated understanding of gender.

KIM SAARINEN

PURE WASTE

100% RECYCLED TEXTILES

YKSI PURE WASTE T-PAITA SÄÄSTÄÄ 2700 LITRAA VETTÄ.

Lue lisää 100% kierrätetyistä tuotteistamme verkossa www.purewaste.org tai tule tutustumaan liikkeeseemme Kamppiin, Yrjönkadulle.

PURE WASTE PUREWASTETEXTILES PURE WASTE CONCEPT STORE, YRJÖNKATU 34

20

Laatujournalismia jo 20 vuotta

Voima on tuottanut palkittua journalismia yhteisönsä tuella jo 20 vuotta. Pidetään liike yllä!

RYHDY VOIMANOSTAJAKSI JA TILAA LEHTI KOTIISI ALK. 39€/VUOSI.

Tilaukset: kauppa.voima.fi, tilaukset@voima.fi tai 044 238 5109

Liikuttavaa voimaa vuodesta 1999

voima

LAPSET VAATIVAT TURVALLISTA TULEVAISUUTTA.

SE ON POLITIIKKAA.

Vihreä Lanka on vireä ja feministinen poliittinen media. Kerromme, mitä tapahtuu vihreässä politiikassa, ilmastonmuutoksessa ja tasa-arvon toteutumisessa. Paperilehti ilmestyy viisi kertaa vuodessa.

Kokeile! Kaksi numeroa 10 euroa. www.vihrealanka.fi/tilaa

KANSALLISMUSEO
NATIONALMUSEUM

Inherit the Dust

– NICK BRANDTIN VALOKUVIA KANSALLISMUSEOSSA 5.4.–1.9.2019

BIG LIFE FOUNDATION

Fotografiska

ELOKUVAT | FILMS

Remembering Lampedusa

LA 13.15 Kyläkino | Lokakuun 3. päivä 2013 eritrealaispakolaisia kuljettanut kalastaja-alus upposi Lampedusan saaren edustalla. 368 ihmistä menetti henkensä ja 155 selviytyi.

"Remembering Lampedusa" tarjoaa vaihtoehtoisen tavan katsoa kuolemaa Euroopan porteilla. Viidestä lyhytelokuvasta koostuvan dokumenttiprojektin keskiössä ovat tilastojen ja anonyymien kuvien sijaan uhrien perheiden ja selviytyneiden yksilölliset tunteet ja tarinat.

SAT 13.15 Village Cinema | On 3rd of October 2013, a fishing boat transporting Erithrean refugees sank off the Italian island of Lampedusa. 368 people lost their lives, 155 survived.

"Remembering Lampedusa" offers an alternative way to look at death at the gates of Europe. A documentary project consisting of five short films tells the stories of the families of the victims and the survivors.

Tuottaja | Producer: Fingo

2019, Suomi, Ruotsi, Italia | Finland, Sweden, Italy • **Ohjaaja | Director:** Anna Blom • **Kieli | Language:** ruotsi, tigrinya, italia, englanti | Swedish, Tigrinyan, Italian, English • **Tekstitys | Subtitles:** englanti | English • **Ikäraja | Age limit:** 12 • **Kesto | Length:** 57 min

Discussion: The shipwreck that changed the conversation on refugees (ERI/FIN/SWE)

SAT 14.15 Village Cinema | The panel, moderated by journalist Saska Saarikoski, delves further into the themes of the documentary series "Remembering Lampedusa". Panel members include Adal Neguse, one of the series' central figures, documentary director Anna Blom and Executive Director Annu Lehtinen of the Finnish Refugee Council. The discussion is held in English.

Producer: Suomen Pakolaisapu

SLOT MACHINE

Woman at War

LA 15.45 Kyläkino | 50-vuotias islantilainen kuoronjohtaja Halla on huolissaan ilmaston lämpenemisestä ja ympäristökatastrofeista. Hän päättää sabotoida paikallisen alumiinitehtaan korkeajännitelinjoja estääkseen tehtaan toiminnan. Hallan suunnitelma kuitenkin keskeytyy odottamattomaan uutiseen. Hän on toivonut adoptiolasta jo useita vuosia, ja nyt hänelle ilmoitetaan, että pieni tyttö odottaa häntä Ukrainassa.

Draamaelokuva "Woman at War" voitti Euroopan parlamentin vuosittain jakaman LUX-elokuvapalkinnon vuonna 2018.

SAT 15.45 Village Cinema | Halla, 50, leads a choir in Reykjavik. She is concerned about global warming and environmental disasters. She sabotages a high-voltage power line of a local aluminum plant in an attempt to bring the plant to a standstill. Her clandestine activities are interrupted, however, by a piece of unexpected news. Having been on a waiting list for adoption for several years, she is told that a little girl is waiting for her in Ukraine.

The movie "Woman at War" won the European Parliament yearly awarded LUX Prize in 2018.

Producer | Tuottaja:
Euroopan unioni & Pohjoismainen kulttuuripiste | European union & Nordic Culturepoint

Alkuperäinen nimi | Original title: Kona fer i strið • 2018, Islanti, Ranska, Ukraina | Iceland, France, Ukraine • **Ohjaaja | Director:** Benedikt Erlingsson • **Kieli | Language:** islanti, (englanti, espanja) | Icelandic, (English, Spanish) • **Tekstitys | Subtitles:** englanti | English • **Suositusikäraja | Age recommendation:** 16 • **Elokuvan kesto:** 1 h 41 min

Interview with Woman at War actor Juan Camilo Roman Estrada (COL/ISL)

JIMMY SALINAS

SAT 17.30 Village Cinema | Actor Juan Camilo Roman Estrada joins the festival to talk about the film and how he works to combat climate change as an artist. Estrada is interviewed by Petra Laiti, co-chair of the UN Global Indigenous Youth Caucus. The discussion is held in English.

Producer:
Pohjoismainen kulttuuripiste – Nordic Culturepoint

Muut elokuvat Kyläkinossa | Other films at Village Cinema:

Documentary: Warmer days – Myanmar in the Age of Climate Change
LA | SAT | 12.00

Discussion: Warmer Days – Climate change struggle in Myanmar (FIN/MMR)
LA | SAT | 12.25
Producer: Vikes

Documentary: Do More with Less
SU | SUN | 14.40

Discussion: Will architecture save the environment or ruin it? (ESP/FIN/MEX/JPN/PER/TZA)
SU | SUN | 16.25
Producer: Cinemaissi – Latin American Film Festival

Yasuni Man

SU 12.00 Kyläkino | Andien, Amazonin ja päiväntasaajan risteyksessä sijaitsee Yasuni, satojen eläin- ja kasvilajien, sekä waorani-kansan asuttama sademetsä. Kun alueelle saapuvat öljy-yhtiöt, muuttuu biodiversiteetiltään maailman rikkaimpiin alueisiin lukeutuva Yasuni murheelliseksi konfliktikentäksi.

Lukuisia palkintoja voittanut dokumenttielokuva näyttää, kuinka Ecuadorin viimeinen vapaaehtoisesti eristäytynyt alkuperäiskansa nousee puolustamaan maitaan ja oikeuksiaan öljyalan toimijoita ja maan hallitusta vastaan.

SUN 12.00 Village Cinema | At the intersection of the Andes, the Amazon and the equator lies Yasuni, the rainforest home of hundreds of animal and plant species as well as the Waorani people. When oil companies arrive in Yasuni, one of the most biologically diverse areas in the world becomes the scene of a tragic conflict.

This award-winning documentary film tells the story of Ecuador's last indigenous people that chooses to live in isolation as they rise to defend their lands and rights against the oil industry and the Ecuadorian government.

Tuottaja | Producer: YK-kino – UN Cinema

2016, Ecuador, Yhdysvallat, Espanja | Ecuador, USA, Spain • **Ohjaaja | Director:** Ryan Patrick Killackey • **Kieli | Language:** englanti, espanja, waorani | English, Spanish, Waorani • **Tekstitys | Subtitles:** englanti | English • Suositusikäraja | Age recommendation: 16 • **Kesto | Length:** 94 min

Discussion: Yasuni Man – The costs of oil profits (FIN/USA)

SUN 13.40 Village Cinema | After the documentary there will be a panel discussion with director Ryan Killackey about the price of fossil fuel extraction for local communities and the environment. The discussion is held in English.

Producer: UNRIC

POLLYWOG

Dokumentaristi Iara Lee Maailma kylässä -festivaalilla
Documentarist Iara Lee at World Village Festival:

Wantoks: Dance of Resilience in Melanesia

SU 17.20 Kyläkino | Tyynen valtameren saarivaltiot nousevat jälleen taistelemaan olemassaolonsa ja perinteidensä puolesta. Voitettavana on yhä länsimaiden harjoittama kolonialismi, ja nyt lisäksi vielä ilmastonmuutos. Cultures of Resistance -verkoston dokumentti vie katsojan Melanesiaan, jossa maapallon lämpenemisestä johtuva merenpinnan nousu uhkaa nielaista alueen saaret mukanaan. Paikalliset performanssitaitelijat pyrkivät kiinnittämään kansainvälisen huomion ilmastonmuutoksen aiheuttamaan saarten ahdinkoon esitystensä kautta.

SUN 17.20 Village Cinema | The island states of the Pacific rise again to fight for their traditions and existence. In addition to their struggle against colonialism, climate change rises as the next challenge. A documentary film produced by the Cultures of Resistance network takes the viewer to Melanesia, where the sea level rise caused by global warming threatens to swallow the islands of the area. Through their performances, local performance artists try to call out to the international community to pay attention to the distress of the islands.

Tuottaja | Producer: Cultures of Resistance

CULTURES OF RESISTANCE

2019, Salomonsaaret, Yhdysvallat, Bulgaria | Solomon Islands, USA, Bulgaria • **Ohjaaja | Director:** Iara Lee • **Kieli | Language:** englanti, ranska | English, French • **Tekstitys | Subtitles:** englanti | English • **Suositusikäraja | Age recommendation:** 16 • **Kesto | Length:** 20 min

Discussion: Rising seas threaten peoples and cultures (BRA/FIN/KOR)

SUN 17.45 Village Cinema | After the film in the director Iara Lee is on hand to speak about the background of her film with other panelists. The discussion is held in English.

Producer: Maailman Kuvalehti

Lue Iara Leen haastattelu Maailman Kuvalehden puolelta s. 16–19.

Artist Interview with documentarist and activist Iara Lee (BRA/KOR)

SUN 13.40 Taiga Stage
Producer: Maailman Kuvalehti

Documentary: Burkinabè Bounty

SAT 18.15 Village Cinema
Producer: Cultures of Resistance

Working towards a sustainable global food system (BRA/FIN/KOR)

SAT 18.55 Village Cinema The panelists are: Director Iara Lee and Sustainable Development Specialist Jussi Kanner. The discussion is moderated by Communications Specialist Mirka Kartano of Fingo.

fingo TALKS

Ulkoministeriö
Utrikesministeriet

KEHITYS-UTVECKLING *50 VUOTTA –*

KOSKA MAAILMA *EI* OLE VALMIS.

Kehityslehti

Kehitys-Utveckling on ulkoministeriön julkaisema globaalikysymysten aikakauslehti.

@Kehityslehti

TILAA MAKSUTON LEHTI: kehityslehti.fi/tilaa-lehti

TEEMA : ILMASTONMUUTOS | THEME: CLIMATE CHANGE

fingo TALKS #FINGOTALKS

HANNA VAITTINEN

The role of civic activism in climate action (FIN/DEU)

CLIMATE CHANGE / CIVIL SOCIETY

SAT 14.30 Taiga Stage | What can small civil society organisations and protest movements do to mitigate climate change? What are the strategic opportunities for advocacy and how should activities be prioritised?

The discussion is joined by international guest Nike Mahlhaus, who works as the publicist of Ende Gelände, a German movement that uses civil disobedience to oppose coal power. Other participants include UN Youth of Finland chair Heidi Saarinen and climate activist Juha Penttilä. The discussion is hosted by civil society expert Pauliina Savola of Fingo. The discussion is held in English.

Mihin menet Eurooppa? – Suuri EU-vaalipaneeli

DEMOKRATIA / KESTÄVÄ KEHITYS

LA 12.00 Mekong-lava | EU-vaalit sanelevat Euroopan tulevaisuuden. Euroopan unioni vaikuttaa myös ihmisten elämään ympäri maailman. Mutta millainen on tulevaisuuden EU? Fingon EU-vaalipaneelissa kuullaan, miten hyvin ehdokkaat tuntevat EU:n toiminnan maailmalla ja millaista tulevaisuutta he rakentaisivat Euroopan unionille.

Panelisteina ovat Mikkel Näkkäläjärvi (sd.), Aura Salla (kok.), Mirja Vehkaperä (kesk.), Heidi Hautala (vihr.), Olli Kotro (ps.) ja Merja Kyllönen (vas.). Keskustelun juontaa Uuden Suomen päätoimittaja Markku Huusko.

Vaalipaneeli on osa #VaadiFaktat-eurovaalikiertuetta. Kiertuetta koordinoivat Eurooppalainen Suomi ja Eurooppanuoret.

EU-vaaliehdokkaat järjestöjen ilmastotentissä

DEMOKRATIA

LA 16.30 Mekong-lava | Miksi ilmasto on iso vaaliteema Euroopan parlamenttivaaleissa? Mihin suuntaan Eurooppa on menossa ja kuinka paljon parlamentaarikoilla on valtaa? Fingon ilmastopaneelissa keskustellaan siitä, miksi nyt on tärkeää olla poliittisesti aktiivinen ja käyttää kansalaisoikeuttaan äänestämällä Euroopan tulevaisuudesta. Järjestöjen ja nuorten edustajat arvioivat eurovaaliehdokkaiden ilmastolupauksia.

Keskustelemassa ovat eurovaaliehdokkaat Sirpa Pietikäinen, (kok.), Ville Niinistö, (vihr.) ja Mia Haglund, (vas.), Allianssin ilmastodelegaatti Milja Suihko ja Fingon ilmastoasiantuntija Hanna Aho.

Miten Suomi on pärjännyt Agenda 2030 -tavoitteiden toteuttamisessa?

ILMASTONMUUTOS / KESTÄVÄ KEHITYS

SU 11.30 Taiga-lava | Tilaisuudessa julkistetaan vuoden 2019 ”Suomi ja Agenda 2030 – Kansalaisjärjestöjen seurantaraportti”. Asiantuntijat pohtivat, miten koulutus, eriarvoisuuden vähentäminen sekä rauha ja oikeudenmukaisuus ovat yhteydessä ilmastonmuutokseen ja miten Suomi on onnistunut Agenda 2030 -tavoitteiden toteuttamisessa.

Ohjelma on toteutettu yhteistyössä Kirkon Ulkomaanavun, Planin, Sadankomitean ja SYL:n kanssa.

Interview with young climate activist Nike Mahlhaus of Ende Gelände (DEU)

SAT 12.40 Taiga Stage

Ruoka vaarassa!

ILMASTONMUUTOS / KESTÄVÄ KEHITYS

SU 14.05 Taiga-lava | Miten Suomessa syömämme riisi tai kvinoa näkyvät kehittyvien maiden arjessa? Miten voimme omilla valinnoillamme vaikuttaa siihen, että tulevaisuudessa ruoka riittäisi aivan kaikille?

Ilmastonmuutos ja väestönkasvu haastavat maailman ruokaturvaa. Kestävästä ruuasta ja suomalaisten ja suomalaisten yritysten vaikutusmahdollisuuksista ruokaturvaan ovat keskustelemassa asiantuntijat Jenna Kettunen Solidaarisuudesta, Maija Lumme Eetistä ja Ville Lähde BIOS-tutkimusyksiköstä. Keskustelun moderoi Ruokamysteerit-kirjan kirjoittanut Mari Koistinen.

BARTOSZ HADYNIAK / ISTOCK

OLLI-PEKKA PIETILÄINEN

Nuoret haastavat nykyistä ilmastopolitiikkaa – Mitä Suomi ja EU aikovat tehdä?

IHMISOIKEUDET / ILMASTONMUUTOS / KANSALAISYHTEISKUNTA

LA 13.10 Mekong-lava | Millaista on oikeudenmukainen ilmastopolitiikka ja mikä on Suomen ja EU:n rooli sen toteuttamisessa? Kenen näkökulmasta ilmastopolitiikan tulisi olla oikeudenmukaista?

Aiheesta keskustelevat Nuorten Agenda 2030 -ryhmän puheenjohtaja Siiri Mäkelä, Suomen ilmastopaneelin jäsen ja kansainvälisen oikeuden professori Kati Kulovesi ja ulkoministeriön kehityspoliittisen osaston osastopäällikkö Satu Santala. Keskustelun juontaa toimittaja Reetta Räty.

Tuottaja: ympäristöministeriö

Vastausvartti: Mitä haluat tietää ilmastoneuvotteluista? Pääneuvottelija vastaa

SU 13.10 Mekong-lava

Tuottaja: ympäristöministeriö

Ilmastonmuutos Suomen kehitysyhteistyössä

ILMASTONMUUTOS / KESTÄVÄ KEHITYS

LA 14.00 Mekong-lava | Kaikkein köyhimmät valtiot kantavat ilmastonmuutoksesta suurimmat seuraukset. Miten Suomi voi tukea ilmastonmuutoksen hillintää ja muuttuviin olosuhteisiin sopeutumista kehitysmaissa?

Neuvonantaja Riikka Mikkola (ulkoministeriö), toimitusjohtaja Jaakko Kangasniemi (Finnfund), lähetystyöntekijä Mikko Pyhtilä (Suomen Lähetysseura) ja sidosryhmävastaava Riina Pursiainen (Nuorten agenda 2030) pohtivat, miten Suomi voi vastata ilmastonmuutokseen ja sen vaikutuksiin kehitysyhteistyön keinoin. Keskustelun juontaa toimittaja Hanna Nikkanen.

Tuottaja: ulkoministeriö

TERESSA JUHANINMÄKI

We must adapt to a changing climate – but who will pay for it? (FIN/NPL)

CLIMATE CHANGE / SUSTAINABLE ECONOMY

SUN 15.25 Taiga Stage | Despite the fact that climate change is a global phenomenon, its impacts are unevenly distributed. Without specific measures for adapting to change, climate change threatens the developmental achievements already achieved. This discussion opens the floor for representatives of the civil society, official authorities and business to share their thoughts on how to develop the ways funding is allocated for climate change adaptation. The discussion is hosted by actor Laura Malmivaara. The discussion is held in English.

Producer: Suomen Lähetysseura – Felm

Eurooppalaiset ilmastotalkoot: Kuinka kaikki tahot saadaan mukaan?

ILMASTONMUUTOS / KESTÄVÄ KEHITYS

LA 15.00 Kyläkino | EU-päättäjät ovat sitoutuneet tekemään Euroopasta vähähiilisen ja energiatehokkaan. Tähän tähdätään muun muassa päästökaupan uudistamisella. Riittävätkö toimet Pariisin sopimuksen tavoitteiden toteuttamiseksi? Miten tavallinen kansalainen voi vaikuttaa ja kuinka kaikki saadaan mukaan ilmastotalkoisiin?

Asiasta keskustelevat kansainvälisten ilmastoasioiden pääneuvottelija Outi Honkatukia (ympäristöministeriö), ilmastoasioiden pääosaston johtava hallintovirkamies Ismo Ulvila (Euroopan komissio), maajohtaja Sini Harkki (Greenpeace Nordic) ja Ilmastoveivi 2019 -kampanjan perustaja Laura Kolehmainen. Keskustelun moderoi Vihreän Langan päätoimittaja Riikka Suominen.

Keskustelun jälkeen esitetään yhden ihmisen ilmastotaistelusta kertova "Woman at War" -draamaelokuva. Lue lisää sivulta 18.

Tuottaja: Euroopan unioni

Lisää liksaa, vähemmän päästöjä!

ILMASTONMUUTOS / KESTÄVÄ TALOUS

LA 17.35 Mekong-lava | Ekologisesta verouudistuksesta on puhuttu vuosikymmeniä. Onko nyt hetki, kun siirrymme sanoista tekoihin? Polkaiseeko uusi hallitus liikkeelle vuosisadan verouudistuksen, jonka ansiosta päästöt vähenevät ja palkkapussin verotus kevenee? Sitran johtava asiantuntija Saara Tamminen johdattelee keskustelua kestävän kehityksen verosiirtymästä.

Tuottaja: Sitra

Community and off-grid power – Experiences from Mali & India (FIN/MLI)

SUN 16.00 Taiga Stage

Producer: Siemenpuu-säätiö – Siemenpuu Foundation

Halkaistaan hiilijalanjälki!

Meille on tärkeää, että kansalaiset ovat mukana ratkaisemassa ilmastokriisiä.

Ilmastopolitiikassa kiireisimpiä ovat isot järjestelmän muutokset, kuten siirtyminen pois fossiilisista energianlähteistä ja päästökauppajärjestelmän vahvistaminen. Meidän on kuitenkin myös päivitettävä arkeamme, jotta voimme puolittaa hiilijalanjälkemme vuoteen 2030, ja siksi kansalaisten toiminta on erityisen tärkeää.

Etsimme tänä vuonna inspiroivia ilmastokokeiluja, jotka tuovat uusia ratkaisuja – sellaisia, jotka lähes jokainen voi omaksua.

Tutustu ilmastokokeiluihin osoitteessa **kokeilunpaikka.fi/hiilijalanjalki** ja kerro tunnisteella **#hiilijalanjälkihalki,** mitä itse kokeilisit.

Ympäristöministeriö
Miljöministeriet
Ministry of the Environment

KOKEILUN PAIKKA.FI

ANNA MUN KAIKKI KESTÄÄ...

Hyvään elämään riittää yksi maapallo.

Tule testaamaan oma hiilijalanjälkesi, keskustelemaan ilmastonmuutoksesta ja tutustumaan fiksuihin arjen ratkaisuihin. Meidän jokaisen teoilla on väliä.

sitra.fi/maailmakylassa

SITRA

Sotejärjestöt ja vapaaehtoiset ilmastonmuutosta torjumassa
LA 13.05 Taiga-lava
Tuottaja: Kansalaisareena

Nuoret vaativat ilmastotekoja lakkoilemalla – Mitä seuraavaksi?

IHMISOIKEUDET / ILMASTONMUUTOS / KANSALAISYHTEISKUNTA

LA 13.40 Taiga-lava | Ilmastonmuutoksen seurauksista vastuun kantavat ongelman aiheuttaneiden sukupolvien sijaan lapset ja nuoret. Päättäjien riittämättömiin toimiin kyllästynyt nuoriso vaatiikin nyt muutosta marssimalla ja järjestämällä koululakkoja ilmaston puolesta. Mikä muuttuu ja kuinka pian? Mitä aktivistinuoret itse ajattelevat vaikutusmahdollisuuksistaan ja tulevaisuudestaan?

Ajatuksiaan avaavat Suomen UNICEF:n kanssa yhteistyötä tekevä Darude, saamelaisaktivisti Anni Koivisto, Nuorten Agenda 2030 -ryhmän Sara Nyman ja lapsiasiavaltuutettu Elina Pekkarinen. Paneelin juontaa toimittaja Sean Ricks.

Tuottaja: Suomen UNICEF

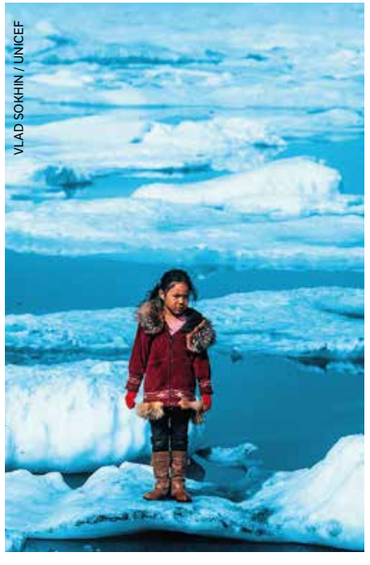
VLAD SOKHIN / UNICEF

Miten mediassa puhutaan ilmastonmuutoksesta ja kehitysmaista? Toimittajat kertovat festivaalilla:

Kehitysmaat mediassa – Journalistit kertovat työstään

KESTÄVÄ KEHITYS / DEMOKRATIA / KANSALAISYHTEISKUNTA

LA 15.15 Taiga-lava | Mitä media kertoo meille globaalista etelästä, ja mitä se ei useinkaan onnistu kertomaan? Onko kuvassa päivittämisen tarvetta?

Ohjaaja-toimittaja Kati Juurus, toimittaja Rauli Virtanen, valokuvaaja Meeri Koutaniemi ja toimittaja-kirjailija Esa Salminen kertovat omasta monivuotisesta kokemuksestaan kehitysmaiden kuvaajina. Keskustelun vetää ulkoministeriön Kehitys-Utveckling-lehden vt. päätoimittaja Erja-Outi Heino.

Tuottaja: ulkoministeriö

Ilmastonmuutos uutisaiheena – Pitääkö toimittajan tarjota tietoa vai tunnetta?

ILMASTONMUUTOS

LA 16.10 Taiga-lava | Miten ilmastonmuutokseen suhtautuminen eroaa Kiinassa, Keniassa, Yhdysvalloissa ja Suomessa? Miten toimittajat kertovat sään ääri-ilmiöiden lisääntymisestä?

Ylen toimittajat Jenni Frilander ja Jenny Matikainen kertovat, miten he tekevät ilmastonmuutosta koskevia juttujaan. Meteorologi Kerttu Kotakorpi avaa, miten ilmastonmuutoksen nousu yleiseksi huoleksi vaikuttaa meteorologin työhön. Keskustelun vetää Ylen Maailmanpolitiikan arkipäivää -ohjelman tuottaja Sari Taussi.

Tuottaja: Yle

Median ilmastovastuu – Ulkopuolinen raportoija vai aktiivinen toimija?

ILMASTONMUUTOS

LA 17.00 Taiga-lava | Median tehtävä on raportoida ilmastonmuutoksesta todenmukaisesti ja monipuolisesti. Alan on tarkasteltava myös valintojaan ja toimintatapojaan ilmastokestävyyden näkökulmasta. Onko perusteltua lennättää toimittajia pikavisiiteille ympäri maailmaa? Keskittyykö journalismi liikaa yksilöiden elämäntapavalintoihin suurten poliittisten päätösten sijaan?

Mukana keskustelemassa ovat Lännen Median ympäristötoimittaja Jami Jokinen, vapaa toimittaja Lina Laurent, Vihreä Langan päätoimittaja Riikka Suominen ja Ylen tiedetoimittaja Pasi Toiviainen. Keskustelun vetää Maailman Kuvalehden päätoimittaja Juha Mäkinen.

Tuottaja: Maailman Kuvalehti

RUSTYL3599 / ISTOCK

Nordic youth working to change the world (FIN/DNK)
SUN 12.25 Mekong Stage
Producer: Pohjoismainen ministerineuvosto – Nordic Council of Ministers & Pohjoismainen kulttuuripiste – Nordic Culture Point

TEEMA : ILMASTONMUUTOS | THEME: CLIMATE CHANGE

Kolme ideaa hiilijalanjäljen puolittamiseen

STEFAN STEFANCIK | PEXELS

ILMASTONMUUTOS / KANSALAISYHTEISKUNTA

SU 12.00 Mekong-lava | Hiilijalanjälkeämme on pienennettävä, jotta ilmastonmuutos pysyisi aisoissa. Miten se todellisuudessa tehdään? Ympäristöministeriön Hiilijalanjälki puoliksi -hankkeen kolme kokeilijaa kertovat ideansa kansalaisten hiilijalanjäljen puolittamiseen. Tule kuulemaan, mitä sanottavaa heillä on ja hae inspiraatiota omiin ilmastotekoihin. Tilaisuuden juontaa toimittaja Hanna Nikkanen.

Tuottaja: ympäristöministeriö

Mitä väliä on yhden ihmisen teoilla ilmastonmuutoksessa?

ILMASTONMUUTOS / IHMISOIKEUDET / KESTÄVÄ KEHITYS

SU 13.05 Taiga-lava | Mikä merkitys on yksittäisen ihmisen kierrätys- ja vaatevalinnoilla ilmastonmuutoksen torjunnassa? Entä mitä omalle ympäristöahdistukselle voi tehdä?

Asiaa pohtivat Fida secondhandin kehityspäällikkö Tiina Haimila, vaatesuunnittelija ja kirjailija Rinna Saramäki ja kirjailija ja tutkijatohtori Panu Pihkala Helsingin yliopistosta. Paneelin juontaa "Ilta Lauran kanssa" -talk show'n Laura Siltala.

Tuottaja: Fida International

Lue Panu Pihkalan essee ilmastoahdistuksesta Maailman Kuvalehdestä s. 46.

Elämäntapakymppi – löydä se oikea kestävän arjen kumppani

ILMASTONMUUTOS / KESTÄVÄ KEHITYS

SU 14.00 Mekong-lava | Elämäntapakymppi johdattaa katsojat hauskasti kestäviin elämäntapoihin. Televisiosta tutun deittiohjelman hengessä kilpailija X etsii omaa kestävän arjen esikuvaansa. Ehdokkaat A, B ja C kertovat, millaisiin valintoihin he ovat omassa arjessaan sitoutuneet. Kilpailija X valitsee vastausten pohjalta itselleen sopivimman sparraajan, joka auttaa kohti ilmastoystävällisempää elämää.

Tuottaja: Sitra

Lämmitys – joka kodin ilmasto-ongelma

ILMASTONMUUTOS / KESTÄVÄ TALOUS / KESTÄVÄ KEHITYS

SU 16.35 Taiga-lava | Suomalaisten suurin päästölähde on asuminen. Miten asumisen päästöjä voi vähentää – asui sitten vuokralla, omistusasunnossa, kerros- tai omakotitalossa?

Aiheeseen pureudutaan yhdessä Greenpeace Suomen ilmasto- ja energiavastaava Kaisa Kososen ja Suomen Lähienergialiiton toiminnanjohtaja Tapio Tuomen kanssa. Keskustelun moderoi Smart Energy Transition -hankkeen vuorovaikutusjohtaja Karoliina Auvinen.

Tuottaja: Maan ystävät

GREENPEACE

Lisää samasta aiheesta | More discussions on the topic:

Turning climate anxiety into strength for change (FIN/NPL/TZA)
SAT 11.35 Taiga Stage
Producer: Helsingin seurakuntayhtymä – Church in Helsinki

Voinko minä pelastaa maailman? Asiantuntijat ympäristömyyttejä ratkomassa
LA 12.05 Taiga-lava
Tuottaja: Helsingin Kesäyliopisto

Artists speak about adapting to climate change (FIN/ITA/NLD/USA/HUN)
SUN 11.00 Taiga Stage
Producer: Catalysti

Näin voit tehdä vaatekaapistasi vastuullisemman
SU 12.05 Taiga-lava
Tuottaja: Vaatevallankumous

Saanko enää lentää? Ja muita matkailun ilmastokysymyksiä
SU 12.30 Taiga-lava
Tuottaja: Reilun matkailun yhdistys

Nauta – ilmastonmuutoksen roisto vai sankari?
SU 14.50 Taiga-lava
Tuottaja: Biodynaaminen yhdistys

Taiga-lavan keskustelut suorana
maailmakylassa.fi

TEEMA : ILMASTONMUUTOS & IHMISOIKEUDET
THEME: CLIMATE CHANGE & HUMAN RIGHTS

Kun ilmasto pakottaa lähtemään

IHMISOIKEUDET / ILMASTONMUUTOS

LA 11.00 Taiga-lava | Sotien, konfliktien ja vainojen lisäksi yhä useampi joutuu jättämään kotinsa ilmaston vuoksi. Nykyinen kansainvälinen järjestelmä ei kuitenkaan takaa suojelua ympäristöuhkien perusteella. Kun ilmasto pakottaa lähtemään, miten käy ilmastopakolaisten ihmisoikeuksien?

Tutkija Milla Vaha, vanhempi neuvonantaja Oras Tynkkynen Sitrasta ja Suomen-toimiston päällikkö Simo Kohonen IOM:stä pohtivat Suomen Pakolaisavun Anni Tervon johdolla ilmaston vaikutusta pakotettuun siirtolaisuuteen.

Tuottaja: Suomen Pakolaisapu

Lue lisää ilmastopakolaisuudesta Maailman Kuvalehden puolelta s. 30.

Ilmastonmuutos uhkaa turvallisuuttamme

ILMASTONMUUTOS / KESTÄVÄ KEHITYS / KANSALAISYHTEISKUNTA

LA 17.45 Taiga-lava | Ilmastonmuutoksen vaikutukset turvallisuuteen ovat pikkuhiljaa nousemassa poliittiseen keskusteluun. Ensimmäisenä ja vakavimmin ilmastonmuutos iskee jo valmiiksi ongelmallisille alueille, mutta myöskään Suomi ei ole ilmiön vaikutuspiirin ulkopuolella. Miten ilmastoturvallisuutta voidaan edistää sekä konfliktialueilla että Suomessa?

Aiheesta keskustelevat vanhempi tutkija Emma Hakala Ulkopoliittisesta instituutista, vaikuttamistyön asiantuntija Tapio Laakso Pelastakaa Lapset -järjestöstä sekä toiminnanjohtaja Anne Palm WISE:stä.

Tuottaja: Laajan turvallisuuden verkosto WISE

Climate change as a driver of humanitarian crises (DNK/FIN/GBR)

HUMAN RIGHTS / CLIMATE CHANGE / SUSTAINABLE DEVELOPMENT

SAT 18.10 Mekong Stage | A rapidly changing climate often affects the poorest and the most vulnerable the most. Climate-induced droughts, floods and hunger are humanitarian crises. Global actors, including the UN, play a key role in the humanitarian response but also in preventing such crises through the implementation of sustainable development goals.

This panel produced by the United Nations Development Programme, the United Nations Population Fund and the World Food Programme explores the connections between climate change and issues such as food security, population structures, peace and security. The discussion is held in English. The panel is hosted by UN Youth Delegate Jenni Sundqvist from Allianssi.

Producer: WFP, UNFPA & UNDP

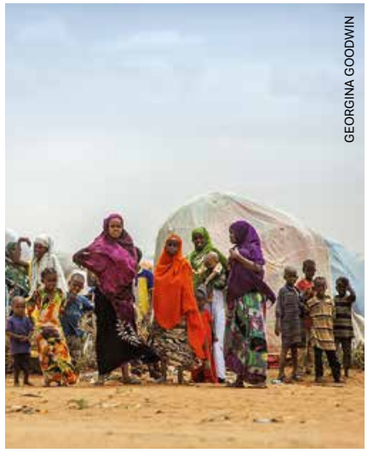

Lisää aiheesta |
More discussions on the topic:

Climate change intensifies conflicts in the Middle East (FIN/YEM)

SAT 18.20 Taiga Stage

Producer: ICAHD Finland

From barricades to hashtags – Social media in the Middle East (LBN)

SAT 18.55 Taiga Stage

Producer: Anna Lindh -säätiö – Anna Lindh Foundation

Taiga-lavan keskustelut suorana
maailmakylassa.fi

Lapset sotien ja ilmastonmuutoksen taakankantajina

LA 19.30 Taiga-lava

Tuottaja: Pelastakaa Lapset

Ilmastonmuutos luo haasteita – myös Pohjolassa

SU 17.10 Taiga-lava

Tuottaja: Suomen Punainen Risti

Euroopan unioni Maailma kylässä –festareilla

Tervetuloa kuuntelemaan, katsomaan ja kokemaan!

Kyläkino (On the Rocks, Mikonkatu 15)
La 25.5.2019 klo 15.00-15.45
Eurooppalaiset ilmastotalkoot: kuinka kaikki saadaan mukaan?
Keskustelemassa Outi **Honkatukia**, ympäristöministeriö, Ismo **Ulvila**, Euroopan komissio, Laura **Kolehmainen**, Ilmastoveivi2019 -kampanja ja Sini **Harkki**, Greenpeace Nordic.
Keskustelun juontaa päätoimittaja Riikka Suominen, Vihreä Lanka.

Kyläkino (On the Rocks, Mikonkatu 15)
La 25.5.2019 klo 15.45-17.30
Elokuva Kona fer í stríð / Woman at war / Nainen sotajalalla
LUX-elokuvapalkinnon voittaja vuonna 2018.
Elokuva on tekstitetty englanniksi.

Kyläkino (On the Rocks, Mikonkatu 15)
La 25.5.2019 klo 17.30-18.00
Näyttelijä Juan Camilo Roman Estradan haastattelu (englanniksi)
Haastattelijana Petra Laiti, saamelaisnuorten puheenjohtaja.

#maailmakylässä #MK2019 #EUvaalit2019 #LUXpalkinto

Euroopan komissio

Euroopan parlamentti

© Kaisa Leka, 2019

Daniel Innerarity: Ethics of Hospitality (ESP)

DEMOCRACY / HUMAN RIGHTS / CIVIC SOCIETY

SAT 14.15 Amazon Stage | Daniel Innerarity is Spanish a professor of political and social philosophy at the University of the Basque Country and a researcher in the Ikerbasque research foundation. He has been widely acknowledged by the scientific and literature community and has received various rewards for his work and literature. In his ethical-philosophical book, Ethics of Hospitality, Innerarity discusses good life, ethics, time and happiness. He claims that it is important to foster the ethics of hospitality in times of fragmentation brought about by modernization. Innararity is interviewed by Mika Rönkkö. The interview is held in English.

Producer: Into Kustannus

Discussions on immigration: Hosts and Guests (FIN/ESP/TUR)

DEMOCRACY / HUMAN RIGHTS / CIVIL SOCIETY

SAT 14.50 Amazon Stage | In a society, one is always a host and the other a guest. The philosopher Daniel Innerarity and artists Baris Seyitvan, Marita Muukkonen and Ivor Stoldosky discuss how hospitality is easily forgotten in public discussion when the topic is about refugees and asylum seekers. The discussion is lead by professor Teivo Teivanen from the University of Helsinki. The discussion is held in English

Producer: Artists at Risk

Subkultura: Stories of Youth and Resistance in Russia (RUS)

DEMOCRACY / HUMAN RIGHTS / CIVIL SOCIETY

SAT 16.15 Amazon Stage | Artemi Troitski, one of Russia's most famous dissidents, opens a window to an alternative history of modern Russia giving new perspectives to the current situation and the future. His book tells a story about a different kind of Russia – a land of anarchists, artists, punk rockers, dandies and hipsters. In the book, at the spotlight are the Russian revolutionary heroes who have changed the country from the 19th century through the present day. Troitski is interviewed by Iida Simes. The interview is held in English.

Producer: Into Kustannus

Hiphop Suomessa: Puheenvuoroja tutkijoilta ja tekijöiltä

DEMOKRATIA / IHMISOIKEUDET / KANSALAISYHTEISKUNTA

LA 19.00 Amazon-lava | ”Hiphop Suomessa” -artikkelikokoelma on ensimmäinen suomenkielinen teos, jossa hiphopin tutkijat ja tekijät asettuvat vuoropuheluun. Haastattelussa näkökulmia hiphop-kulttuuriin ja kirjan teemoihin tarjoavat rap-artistit Adikia (Kirsikka Ruohonen) ja MonSala (Nora Horn). Haastattelijana toimii Inka Rantakallio, yksi kirjan toimittajista.

Tuottaja: Nuorisotutkimussäätiö

Hyvä verse – Suomiräpin naiset

DEMOKRATIA / IHMISOIKEUDET / KANSALAISYHTEISKUNTA

LA 19.30 Amazon-lava | ”Hyvä verse” -kirjassa naisräppärit kertovat, keitä artisteja he ovat lapsena kuunnelleet ja mistä heidän musiikkinsa on saanut alkunsa. Keskustelussa kirjailija Heini Strand ja räp-artisti Rauhatäti kertovat huomioita räpin sukupuolikuvastosta ja kokemuksia suomiräpin kentältä. Tarkastelun kohteina ovat myös räppääminen ja riimien kirjoittaminen. Kirjan kontekstina toimii 2010-luvun lopun Suomi, ja se nostaa esille, kuinka termit, kuten manspleinaaminen, naisoletettu ja rodullistaminen liittyvät räppiin.

Tuottaja: Into Kustannus

Ilmastonmuutos kirjallisuudessa

ILMASTONMUUTOS / KESTÄVÄ TALOUS / KESTÄVÄ KEHITYS

SU 14.15 Amazon-lava | Millainen on ilmastonmuutoksen rooli kirjallisuudessa? ”Sää joka muutti maailman” -kirjan kirjoittanut Marcus Rosenlund sekä Korkeasaaren eläintarhan entinen johtaja ja Luonto ihmisen aikakaudella -teoksen kirjoittaja Seppo Turunen keskustelevat Iida Simeksen haastattelussa siitä, kuinka aikamme suurin kriisi näkyy kirjallisuudessa.

Tuottaja: Kustantamo S & S

SINÄ + NÄMÄ KIRJAT = ♥

SAATAVILLA KAUPOISTA TAI INTOKUSTANNUS.FI

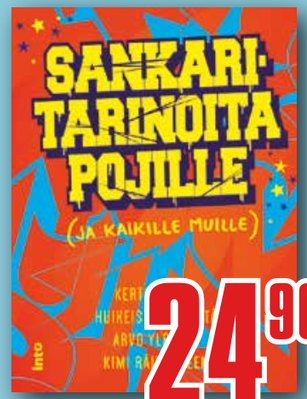

24,90
norm. 29,00 €

Emmi Jäkkö & Aleksis Salusjärvi (toim.)
SANKARITARINOITA POJILLE (JA KAIKILLE MUILLE)
Upeasti kuvitettu kirja tarjoaa samaistuttavia esikuvia monenlaisille pojille ja oman elämänsä sankareille.

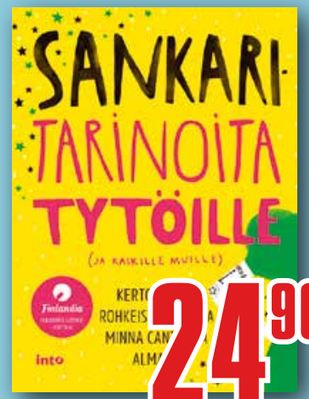

24,90
norm. 29,00 €

Taru Anttonen & Milla Karppinen (toim.)
SANKARITARINOITA TYTÖILLE (JA KAIKILLE MUILLE)
Yleisö-Finlandialla palkittu teos rohkaisee uskomaan itseensä ja tavoittelemaan unelmia, olemaan oman elämänsä sankari! Saatavana myös äänikirjana.

29,00 OVH

Eveliina Talvitie
KOVAKUORINEN
Kovakuorinen on tarina tyttöjen välisestä ystävyydestä, joka kantaa aikuisuuteen saakka. Se on myös tarina siitä, kun saalistajasta tulee saalis. Ilmestyy 15.6.2019

28,90
norm. 34,00 €

Indrek Hargla
APTEEKKARI MELCHIOR JA GOTLANNIN PIRU
Kauppiaiden, munkkien ja konnien vanhaan Tallinnaan sijoittuva rikosromaani vie lukijansa keskiajan pimeälle puolelle.

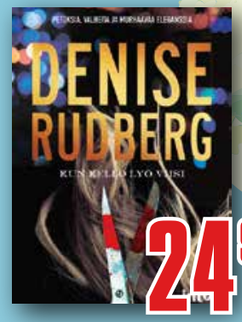

24,90
norm. 29,00 €

Denise Rudberg
KUN KELLO LYÖ VIISI
Ruotsin dekkarikuningatar tarjoilee yksissä kansissa petoksia, valheita ja murhaavaa eleganssia.

26,90
norm. 29,00 €

Heikki Hiilamo
NÄKYMÄTTÖMÄT SANKARIT
Miten suomalaiset diplomaatit onnistuivat pelastamaan jopa 2 500 vainotun hengen Chilen verisissä vainoissa?
Saatavana myös e-kirjana.

26,90
norm. 32,00 €

Ari Turunen
MULKEROT — PATSAALLE KOROTETTUJEN SUURMIESTEN ELÄMÄKERTOJA
Näitä historian merkkihenkilöitä yhdistää yksi sama piirre. Heidän kanssaan ei kannattanut olla eri mieltä.

23,90
norm. 27,00 €

Heini Strand
HYVÄ VERSE — SUOMIRÄPIN NAISET
Ensimmäinen kirja Suomen räppäävistä naisista!

24,90
norm. 29,00 €

Seppo Turunen
LUONTO IHMISEN AIKAKAUDELLA
Korkeasaaren entinen johtaja Seppo Turunen pohtii kirjassaan, millainen tulevaisuus ihmiskunnalla ja luonnolla on. Lopputulos saattaa yllättää! Saatavana myös e-kirjana.

into

LASTENOHJELMA | KIDS' PROGRAMME

Eija Ahvo ja Loiskis-orkesteri: Uppo-Nallen syntymäpäivät | Eija Ahvo and Loiskis present: Uppo-Nalle's Birthday Party

LASTENMUSIIKKI / CHILDREN'S MUSIC

ERKKI OKKONEN

LA 11.00 Savanni-lava | Loiskis-orkesteri tuo Kaisaniemen puistoon Uppo-Nallen satumaisen maailman. Elina Karjalaisen rakastettu hahmo juhlistaa synttäreitään tuttuun tapaan mummona ja Reetana tarinoivan solisti Eija Ahvon seurassa. Lastenmusiikkiin erikoistuneen Loiskiksen ja Uppiksen yhteiset syntymäpäiväjuhlat muodostuivat perinteeksi vuonna 2007, kun yhtye sävelsi Uppo-Nalle-runot 30-vuotisjuhlalevyksi.

Ilonpito jatkuu konsertin jälkeen Tenava-Timbuktussa Loiskiksen laululeikkipajassa kello 12.00.

SAT 11.00 Savannah Stage | Children's music band Loiskis is bringing the fairy-tale world of Uppo-Nalle to Kaisaniemi Park. Actor-singer Eija Ahvo steps into the roles of Reeta and her grandmother as Elina Karjalainen's beloved bear character celebrates his birthday with the festival audience. Shared birthday parties between Loiskis and Uppo-Nalle have been a tradition ever since the children's band composed an album of Uppo-Nalle poems for the bear's 30th anniversary.

The fun continues after the concert in Kids' Corner with Loiskis' playful music workshop at 12.00.

Tuottaja | Producer: Fingo

Matka maailman ääniin | Into the world of sounds

LASTENMUSIIKKI / CHILDREN'S MUSIC / MAAILMANMUSIIKKI / WORLD MUSIC

SU 11.00 Mekong-lava | Matka maailman ääniin on interaktiivinen uutta lastenmusiikkia, maailmanmusiikkia sekä liikettä yhdistävä koko perheen yhteinen tutkimusretki. Esitys johdattaa mukanaan maailman eri kulttuuri- ja kielialueille aina Norjan vuonoilta ja Egyptin pyramidien juurelta Ghanaan ja junamatkalle Amerikan halki.

SUN 11.00 Mekong Stage | Into the world of sounds (Matka maailman ääniin) is an interactive musical voyage for the entire family. The show combines new children's music, world music and motion to take the audience to a variety of cultural and linguistic locations around the world – from the fjords of Norway and the pyramids of Egypt to Ghana and a railway trip across America.

Tuottaja | Producer: Fingo

MATKA MAAILMAN ÄÄNIIN

Pompi energiaa: Ilmastoystävällinen autorata | Jump energy: Climate-friendly care race

LA 11–20 & SU 11–18 Mahdollisuuksien tori -teltta | Keksijä-tietokirjailija Janne Käpylehdon luoma autorata toimii sähköä tuottavien lattialaattojen avulla. Kisailijat pomppivat laatan päällä ja leluautot kiitävät radalla.

SAT 11–20 & SUN 11–18 Market of Possibilities Tent | A driveway created by an inventor and a non-fiction writer Janne Käpylehto functions with floor tiles that produce electricity. The contesters jump on the tiles to make toy cars flash on the driveway.

Tuottaja | Producer: Fingo

Lue lisää Maailman Kuvalehdestä s. 58

Työpajoja Tenava-Timbuktussa | Workshops at Kids' Corner

Koko perheen kompostointityöpaja | Family friendly composting workshop
LA | SAT 12.00–12.45

Kierrätyksestä taidetta
The art of recycling
LA | SAT 13.10–13.50

Kide Science: Lasten tiedetyöpaja
Kide Science workshop
LA | SAT 14.30–15.30 & SU | SUN 14.30–15.30 • Suositusikä 3–10 vuotta | Age recommendation 3–10 years

Silent Disco
LA | SAT 15.10–15.40 & 17.00–17.30,
SU | SUN 15.10–15.40 & 17.00–17.30

Lasten Itämeri -työpaja
Kids' Baltic Sea workshop
LA | SAT 16.00–18.00 &
SU | SUN 16.00–18.00

Unelmatyöpaja | Dream workshop
SU | SUN 11.00–14.00

Musiikkia ja tanssia Burkina Fasosta
Music and dance from Burkina Faso
SU | SUN 11.15–12.00
Suositusikä | Age recommendation +4

ISO NRO

isonumero.fi

Iso Numero tarjoaa mahdollisuuden toimeentuloon ihmisille, joiden on vaikea tai mahdoton saada sitä muualta. Osta kadulta tai tilaa lehti:
holvi.com/shop/isonumero

ONKO MAAILMASI KUUMA VAI KYLMÄ?

VOITA 100 € LAHJAKORTTI PAIKKAAN, MISSÄ ON KUUMA HUONE JA KYLMIÄ JUOMIA

Tilaa 1 kk ILMAINEN digilehti ja voit voittaa 100 € lahjakortin!
www.koouu.fi

KU
KANSAN UUTISET

Ekomatkoja, ei Egomatkoja

Me Whimillä näemme edessämme maailman, jossa ihmiset liikkuvat saumattomasti käyttäen kaikkia kulkumuotoja julkisesta liikenteestä takseihin, vuokra-autoista kaupunkipyöriin ja kaikkea siltä väliltä. Vähemmän yksityisautoja tarkoittaa enemmän puistoja ja tilaa elää. Oma planeettamme on rakkaampi kuin oma auto.

whim
whimapp.com

Näin saat Whimin käyttöösi:
- Lataa Whim-sovellus
- Rekisteröidy puhelinnumerollasi
- Valitse haluamasi kausipaketti ja luo käyttäjäprofiili

GET IT ON Google Play

Download on the App Store

MUU OHJELMA | OTHER PROGRAMME

Open mic: Vapaa sana ilmastosta
La 18.55 Mekong-lava
Tuottaja: Luonto-Liitto

VLAD SOKHIN

Warm Waters:
The Effects of Climate Change on the Pacific Region communities

LA 11–20, SU 11–18 Mahdollisuuksien tori -teltta | Venäläis-portugalilaisen dokumenttikuvaajan Vlad Sokhinin ”Warm Waters” -näyttely kuvaa, miten ihmisen aiheuttama ilmastonmuutos on vaikuttanut Tyynenmeren alueella niin mataliin saarivaltioihin kuin maailman kehittyneimpiin talousmahteihin. Yhteiskunnallisista aiheista tunnettu Sokhin on tehnyt yhteistyötä muun muassa YK:n kanssa, ja hänen töitään on julkaistu lukuisissa arvostetuissa medioissa kuten The Guardianissa ja BBC:ssä.

LA 11–20, SU 11–18 Market of Possibilities tent | The Warm Waters photo exhibition of a Russian-Portuguese documentary photographer, Vlad Sokhin, shows the ramification of human-made climate change in the Pacific area on both low coast island states and the most developed economic superstates. Sokhin's work focuses on societal themes and he has previously cooperated with the UN. Moreover, his works have been published in numerous respected publications such as the Guardian and the BBC.

Tuottaja | Producer: Cultures of Resistance

Caracara: The Living Man

LA 11–21, SU 11–19 Kaisaniemen puisto| Caracara-kollektiivi tuo Kaisaniemen puistoon biojätteestä, sienirihmastosta ja kasveista rakennetun urbaanin oleskelutilan. Ihmishahmon päätä esittävän teos lisää tietoisuutta ekologisista vaihtoehtomateriaaleista ja ilmastonmuutoksen vaikutuksista alkuperäiskansoihin.

SAT 11–21, SUN 11–19 Kaisaniemi Park | Caracara brings to Kaisaniemi Park a piece of art representing a human head made of biowaste, mushroom spawn and plants. The purpose of this urban living space is to raise awareness about ecological alternative materials and the effects of climate change to indigenous peoples, among others.

CARACARA

Lue lisää Maailman kuvalehdestä s. 58

Dashed Hopes

LA 11–21, SU 11–19 Rautatientori | Dashed Hopes -valokuvanäyttely näyttää halparaaka-aineiden, kuten palmuöljyn ja hiilen jatkuvasti kasvavan kysynnän seuraukset. Dilla Djalil Danielin (IDN) koskettavat kuvat kotinsa menettäneistä orangeista ovat inspiroineet uhanlaisten eläinten suojelijoita ympäri maailmaa. Sebastian Sardin (SWE) valokuvissa keskiöön pääsevät hiilipölyn peittämällä alueella ja hengenvaarallisten myrkkykaasujen keskellä elävät kyläläiset Intiassa.

SAT 11–21, SUN 11–19 Railway station | Dashed Hopes photo exhibition shows the consequences of the use of cheap raw materials, such as palm oil and coal. The touching pictures of Dilla Djali Daniel (IDN) about homeless orangutans have inspired protectors of endangered species all around the world. In the photos of Sebastian Sardi (SWE) one can witness the living conditions of villagers in big coal-producing countries, who live in areas covered in coal dust and breath the toxic air.

Tuottaja | Producer: Helsinki Photo Festival

Klubit | Clubs:

Maailman kirjat esittää: Vastarintaa Venäjällä -klubi
PE | FRI 19.00 Lavaklubi (Kansalliseatteri, Läntinen Teatterikuja 1)
DJ Artemi Troitski • Vapaa pääsy | Free entrance • Tuottaja I Producer: Into Kustannus • K-18

Fiesta Latina Presents: World Village Pre-Party
PE | FRI 23–05 On The Rocks (Mikonkatu 15) • DJs Lucho, Goodblood & Hermanni, Live by Vili Mustalampi + Bayron & The Rawest • Liput I Tickets: 10 € • Narikka | Coat check: 3 € • K-18

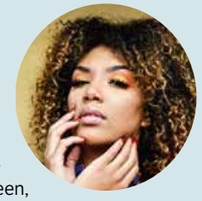

Uptown Helsinki presents: World Village Afterparty
LA | SAT
terassi | terrace 19–23
klubi | club 21–05
On The Rocks (Mikonkatu 15) • DJs Latin Queen, Lucho, AC, Goodblood & Hermanni + Jaskelis (FIN/NGA/NLD) • Terassille vapaa pääsy | Free entrance to the terrace • Liput klubille | Tickets to the club: 10 € • Narikka | Coat check: 3 € • K-18

Afro Sunday: Maailma kylässä -päätösklubi
SU | SUN 19–04 Apollo Terrace Bar (Kalevankatu 1) • DJs Emil, Nice, Goodblood & Hermanni •
Liput I Tickets: 2 € • K-18

Boom Shakalaka, Afro Sunday & Fiesta Latina DJs + Special Guests
LA | SAT 13.30–20 SU | SUN 12–18 Anniskelualue, Kaisaniemen puisto| Bar area, Kaisaniemi Park • DJs Emil, Hermanni, Goodblood, Nice & Lucho, MC Mad Ice (UGA/TZA) + special guests • K-18

TEEMAKYLÄT & -OSASTOT

Open Finland

Miten Suomessa haetaan töitä? Missä voi opiskella ja mitä, ja kuinka opiskelemaan pääsee? Miten voi olla avuksi vastikään Suomeen muuttaneille? Open Finland -teltassa tarjotaan tietoa Suomeen muuttaneille Suomesta ja suomalaisesta yhteiskunnasta.

Mukana ovat Ben & Jerry's Suomen Pakolaisavun kanssa, Setlementtiliitto, Loisto setlementti, Setlementtiasunnot, Suomen Yrittäjät, Sininauhasäätiö, Nicehearts ry, Vieraasta Veljeksi, Eläketurvakeskus, Helsingin seudun kesäyliopisto, SIMHE-palvelut, Kela, Eiran aikuislukio, Maahanmuuttajanuorten Helsinki, Maahanmuuttovirasto ja Euroopan muuttoliikeverkosto. **R506, Rautatientori**

Ilmastokylä

Tänä vuonna Maailma kylässä -festivaalin kantavana teemana toimii ilmastonmuutos. Ilmastokylässä tarjotaan ratkaisuja ilmastonmuutoksen torjuntaan ja pohditaan kestävämpää kulutusta.

Mukana Ilmastokylässä ovat Dodo, UFF, Luonto-Liitto, Maan ystävien ilmastokampanja, Suomen Pakolaisapu, Eettisen kaupan puolesta – Lempivaatteeni, Suomen Ekomodernistit, Siemenpuu-säätiö ja Ympäristökasvatusjärjestö FEE Suomi, Ikimetsän ystävät ry, Martat – Marthaförbundet, MTK ja FFD, HSY:n Ilmastoinfo sekä Yle Uutiset / Ulkomaantoimitus. **R504, Rautatientori**

Maailmanmatkaajat

Maailmanmatkaajien kylässä saa inspiraatiota uusiin matkakohteisiin ja -hankkeisiin sekä eettisempään ja kestävämpään matkailuun. Tutustu maailmanmatkailuun, kulttuurikierroksiin, luontomatkoihin, ekomatkustamiseen, vapaaehtoistyöhön ulkomailla ja vaihto-opiskelumahdollisuuksiin.

Osastolla esittäytyvät Suomen matkatoimistojen alan liitto, Koonono Matkat, Tourist / Haaga-Helia ammattikorkeakoulu, Uudenmaan Seuramatkat ja Luontomatkat, Matkamessut, Tema, Matka-Prima, Allianssin nuorisovaihto, Reilun matkailun yhdistys sekä Fair.fi. **R505, Rautatientori**

Mahdollisuuksien tori

Kaisaniemen puiston keskelle saman katon alle Mahdollisuuksien tori -telttaan kerääntyy noin 130 kansalaisjärjestöä ja muita näytteilleasettajia, joiden parista löytyy jokaiselle jotakin. Teltassa esittäytyvät lukuisat kehitysyhteistyö-, ihmisoikeus- ja ympäristöjärjestöt sekä erilaiset ystävyysseurat ja vapaaehtoistyötä tarjoavat toimijat. Lisäksi teltassa voi nauttia muun muassa kahvilan antimista, valokuvanäyttelystä ja pomppuautoradasta. **Mahdollisuuksien tori -teltta**

Maailman kirjat

Maailman kirjat -teltassa voit tavata kirjailijavieraita sekä kuunnella Amazon-lavalla kirjailijahaastatteluja, keskusteluja ja paneeleja ajankohtaisista aiheista. Paikalla on runsaasti kustantajia ja kirjallisuusalan järjestöjä, jotka esittelevät ja myyvät kirjoja. **R503, Rautatientori**

Sitra – Kestävän arjen paviljonki

Hyvään elämään riittää yksi maapallo. Tule testaamaan oma hiilijalanjälkesi, keskustelemaan ilmastonmuutoksesta ja tutustumaan fiksuihin arjen ratkaisuihin ja tuotteisiin!

Sitran Kestävän arjen paviljonki Rautatientorilla kannustaa meitä kaikkia miettimään elämäntapojemme ympäristövaikutuksia ja tekemään kestävämpiä valintoja arjessamme. Mukana osastolla ovat Osuuskunta Visia, Blox Car, Coreorient, Valtioneuvoston kanslia, Luonnonvarakeskus ja Save Pond Hockey. **R500, Rautatientori**

Ulkoministeriö

Mitä vuosikymmenten takaiset Kehitys-Utveckling-lehden numerot kertovat maailmasta ja kehityksestä? Tule tutustumaan globaaleihin kysymyksiin erikoistuneen, 50-vuotiaan aikakauslehden historiaan. Ulkoministeriön osastolla voit myös äänestää suosikkia tuoreemmista kansikuvista ja osallistua arvontaan. **R502, Rautatientori**

YK-kylä

Millaisen maailman sinä haluat nähdä vuonna 2030? Tule YK-kylään visioimaan kestävämpää maailmaa YK-järjestöjen kanssa ja jakamaan ajatuksesi ilmastonmuutoksen pysäyttämisestä.

Mukana YK-kylässä ovat Suomen YK-liitto, YK-yliopiston kehitystaloustieteen tutkimuslaitos UNU-Wider, YK:n teknologia- ja innovaatiolaboratorio UNTIL, Suomen UN Women, Kansainvälinen siirtolaisuusjärjestö IOM, YK:n kehitysohjelma UNDP, Maailman ruokaohjelma WFP, YK:n väestörahasto UNFPA, Suomen YK-nuoret ja Helsingin YK-nuoret. **R501, Rautatientori**

Fingo

Fingo on 300 kehitysjärjestön kattojärjestö ja globaalin kehityksen asiantuntija – sekä Maailma kylässä -festivaalin järjestäjä! Tuomme ihmiset yhteen toimimaan reilumman ja kestävämmän maailman puolesta. Fingo aloitti toimintansa vuonna 2018, kun Kepa ja Kehys yhdistyivät uudeksi kattojärjestöksi. Tule pisteellemme keskustelemaan, miten voit tulla mukaan järjestöjen toimintaan ja vaikuttaa ilmastonmuutoksen hillintään sekä paremman maailman rakentamiseen. Voit voittaa myös keltaisen Fingo-jopon! **J447, Kaisaniemen puisto**

Maailman Kuvalehti

Maailman Kuvalehti on ajattelevien maailmankansalaisten oma lehti. Se avaa uusia näkökulmia maailmaan, taustoittaa ja syventää uutisvirtaa. Maailman Kuvalehden osastolla voit tavata lehden tekijöitä sekä osallistua arvontaan, jonka pääpalkintona on interrail-lippu. Samalla voit tilata itsellesi laadukkaan lukupaketin täynnä toiveikkaita tarinoita maailmasta. **J448, Kaisaniemen puisto**

Moninainen Suomi

Osastolla esittäytyvät Moniheli, Suomen venäjänkielisten yhdistysten liitto, Kurdiliitto, ETNO Etelä-Suomi, Suomen somalialaisten liitto, Luetaan yhdessä -verkosto, Suomen romaniyhdistys, Katto-hanke, Opintopolut-toiminta Moniheli, Kulkijat, HNMKY, Suomen kurditalo ja Familia. **J453, Kaisaniemen puisto**

Uskontojen kylä

Ohjelma koostuu pienimuotoisista keskustelutuhetkistä ja työpajoista, eri uskontojen rukoushetkistä ja pyhistä teksteistä sekä monenlaisesta taidemeiningistä. Teemakylän järjestävät Helsingin evankelisluterilaiset seurakunnat yhdessä monien eri uskonnollisten yhteisöjen kanssa.

Mukana ovat Helsingin seurakuntayhtymä, Uskot-foorumi, Colourful Espoo, Suomen Buddhalainen Unioni, Suomen Ekumeeninen Neuvosto / Lapsi- ja nuorisotyön jaosto, Hare Krishna -liike, Suomen Bahá'í-yhteisö ja Helsingin ortodoksinen seurakunta. **B163, Mahdollisuuksien tori -teltta**

Kyläradio

Kyläradio on Maailma kylässä -festivaalin virallinen radiokanava. Suorissa lähetyksissä ääneen pääsevät sekä festivaalin artistit, yhteiskunnalliset vaikuttajat että festarivieraat. Radiolähetyksistä vastaavat Sosped-säätiön Mieletöntä valoa -toiminnan osallistujat yhteistyökumppaninaan Lyhty ry:n KiviMedia. Lähetyksiä voi seurata telttapaikalla J432 Kaisaniemen puistossa, Lähiradion taajuudella 100,3 MHz ja verkossa Maailma kylässä -sivuilta ja osoitteessa mieletöntävaloa.fi.
J432, Kaisaniemen puisto

THEME VILLAGES & THEMATIC STANDS

Open Finland

How to apply for work in Finland? Where and what can you study, and how to apply? How can you help those new to Finland? Open Finland offers information about Finland and Finnish society to recent migrants to Finland.

Featuring Ben & Jerry's and the Finnish Refugee Council, the Finnish Federation of Settlement Houses, the Loisto settlement, Settlement Apartments, Suomen Yrittäjät, the Finnish Blue Ribbon Foundation, Nicehearts, Vieraasta Veljeksi, the Finnish Centre for Pensions, Helsinki Summer University, SIMHE services, Kela, Eira High School for Adults, Migrant Youth Helsinki, the Finnish Immigration Service and the European Migration Network. **R506, Railway Square**

Climate Village

Climate change is the main theme of this year's World Village Festival. Climate Village offers solutions for fighting climate change and thoughts for more sustainable consumption.

The exhibitioners in Climate Village include Dodo, UFF, Finnish Nature League, Friends of the Earth Finland, Finnish Refugee Council, Pro Ethical Trade Finland, Ecomodernist Society of Finland, Siemenpuu Foundation and Foundation for Environmental Education Finland, The Friends of Ancient Forest, The Martha Organisation, Central Union of Agricultural Producers and Forest Owners with the Finnish Agri-Agency for Food and Forest Development, HSY Climateinfo and Yle World News. **R504, Railway Square**

World Travellers

World Travellers offers new ideas for travel destinations and projects as well as ethical and sustainable travel. Get to know more about travelling the world, cultural tours, nature tourism, ecological travel, volunteer work abroad and opportunities for exchange studies.

World Travellers includes stands by the Association of Finnish Travel Agents, Koonono Tours, Tourist at Haaga-Helia, Uudenmaan Seuramatkat, Matka Nordic Travel Fair, Tema, Matka-Prima, Allianssi Youth Exchanges, the Finnish Association for Fair Tourism and Fair.fi. **R505, Railway Square**

Market of Possibilities

In the middle of Kaisaniemi Park is Market of Possibilities, a tent that hosts the stands of roughly 130 CSOs and other exhibitioners – there's something for everybody. The organisations include those that work in development cooperation, human rights and environmental issues as well as a variety of friendship societies and organisations offering volunteer work. You can also enjoy a café, a photography exhibition and a jump energy powered car race. **Market of Possibilities Tent**

World Books

World Books offers a window into literature – meet visiting authors inside the tent and listen to interviews, discussions and panels on current affairs at the Amazon Stage. A variety of publishers and literary organisations fill the tent to present and sell their books. **R503, Railway Square**

Sitra – Sustainable Everyday Life Pavillion

One Earth is enough for a good life. Come measure your carbon footprint, talk about climate change and get to know smart solutions and products for everyday life!

Sitra's Sustainable Everyday Life pavilion on Railway Square encourages all of us to think of the environmental effects of our lifestyles and to make more sustainable decisions in everyday life. Featuring the Visia Cooperative, BloxCar, Coreorient, the Prime Minister's Office, Natural Resources Institute Finland and Save Pond Hockey.
R500, Railway Square

Ministry for Foreign Affairs

What can past issues of Kehitys–Utveckling from decades ago tell us about the world and development? Visit the Ministry for Foreign Affairs and learn about the history of the now 50-year-old magazine specialised in global affairs. The section also hosts a vote to determine the audience's favourite cover image from more recent issues and a prize draw. **R502, Railway Square**

UN Village

What is the world you would like to see in the year 2030? Visit UN Village to envision a more sustainable world with the UN organisations present and share your thoughts on stopping climate change.

UN Village participants include UNA Finland, the UN University World Institute for Development Economics, the UN Technology Innovation Labs, the Finland National Committee for UN Women, the International Organisation for Migration, the UN Development Programme, the World Food Programme, the UN Population Fund, the Family Federation of Finland, UN Youth of Finland and UN Youth of Helsinki. **R501, Railway Square**

Fingo

Fingo is an umbrella organisation for 300 development NGOs and an expert on global development – and the main organiser of World Village Festival! We bring people together to work for a fair and sustainable world. Fingo began in 2018 with the merger of Kepa and Kehys, which formed the new umbrella organisation. Visit our section to talk about joining NGO activities, working to stop climate change and building a better world. You can also win a yellow Fingo Jopo bicycle! **J447, Kaisaniemi Park**

Maailman Kuvalehti

Maailman Kuvalehti is a magazine for the thinking citizen of the world. It presents new perspectives on the world and gives background and depth to news stories. Maailman Kuvalehti offers you the possibility to meet the people behind the magazine and to participate in a prize draw – the grand prize is an Interrail pass. You can also subscribe to get yourself a regular dispatch of hopeful stories from the world. **J448, Kaisaniemi Park**

Our Diverse Finland

The stall organised by the Network of Multicultural Associations Moniheli, FARO, Finnish Kurdish Federation, ETNO for Southern Finland, Let's Read Together, Finnish Romani Association, Katto Project, Studyinfo Moniheli, Kulkijat, HNMKY, Finnish Kurdish Federation and Familia. **J453, Kaisaniemi Park**

Village of Religions

The Programme is composed of small-scale discussions and workshops, prayers and holy texts of different faiths as well as a variety of arts. The village is hosted by the Evangelical Lutheran Church of Helsinki in collaboration with numerous religious communities.

Featuring Church in Helsinki, National Forum for Cooperation of Religions in Finland (CORE Forum), Colourful Espoo, Finnish Buddhist Union, the Children's and Youth Work section of the Finnish Ecumenical Council, the Hare Krishna movement, Finnish Bahá'í Community and the Helsinki Orthodox Parish. **B163, Market of Possibilities**

Village Radio

Village Radio is the official radio station of World Village Festival. Live broadcasts feature festival artists, societal thinkers and festival guests. Hosted by the Sosped Foundation's Mieletöntä Valoa (Epic Light) project in collaboration with the Lyhty assocation's KiviMedia. You can listen live at stand J432 in Kaisaniemi Park, on Lähiradio's frequency 100.3 MHz or online at the World Village Festival website and at mieletontavaloa.fi. **J432, Kaisaniemi Park**

KANSALAISJÄRJESTÖT JA MUUT NÄYTTEILLEASETTAJAT
CIVIL SOCIETY ORGANISATIONS AND OTHER EXHIBITORS

Noin 390 kansalaisjärjestöä, oppilaitosta, viranomaista ja yritystä esittäytyy Rautatientorilla, Kaisaniemen puistossa ja Mahdollisuuksien tori -teltassa.

Around 390 CSOs as well as educational institutions, public authorities and businesses participate in the festival at Railway Square, Kaisaniemi Park and Market of Possibilities Tent.

Alinjourni jamila J406
Armenia: vanha nuori maa J440
Aseistakieltäytyjäliitto J401
Dalitien solidaarisuusverkosto J413
Demarinaiset J418
Demarinuoret & SDP J417
Emmaus kirpputori J438
Facted Up EU J422
Fida secondhand J433
Filantropia ry J412
Fingo J447
Foodin J443
Helsingin Kaupunki, kasvatuksen ja koulutuksen toimiala J442
Helsingin Rauhanturvaajat ry J403
Helsingin seudun vapaa-ajattelijat J414
Homepakolaiset ry J435
House of DKsuomi J407
Ihmisoikeusliitto ry J411
Imatra J436
Kansalaisareena ja Jeesaan-hanke J405
Kierrätyskeskus J449
Kirkon Ulkomaanapu J457
Kristillisdemokraatit (KD) J420
Kyläradio J432
LakeSaimaa – Purest Finland J441
Maailman Kuvalehti J448
Maan ystävät J427
Marokkolais sahrawin Al sawaed yhdistys Suomessa J439
Moninainen Suomi J453
Oikeutta eläimille J428
Opetusalan Ammattijärjestö OAJ J423
Pelastakaa Lapset J451
Pelastusarmeija J431
Pinskut J450
Plan International Suomi J454
Pääkaupunkiseudun Partiolaiset J408
Rauhanliitto – Fredsförbundet J400
Sadankomitea J402
SOS-Lapsikylä J409
SPR Veripalvelu J445
Suomen Kommunistinen Puolue J421
Suomen luonnonsuojeluliiton Uudenmaan piiri J425
Suomen luonnonsuojeluliitto J426
Suomen Lähetysseura J456
Suomen Punainen Risti J444
Suomen Punainen Risti Kontti -kierrätystavaratalo J434
Suomen Rauhanpuolustajat ry J404
Suomen World Vision J424
Svenska folkpartiet / Ruotsalainen kansanpuolue J419
TwoDads J452
Valio J455
Vasemmistonuoret & Vasemmistoliitto J415
Whim app J446
Vihreät – De Gröna J416
Visit Cyprus J437
WWF Suomi J429
Yhteiset Lapsemme ry J410
Zeitgeist-liike Suomi J430

MAHDOLLISUUKSIEN TORI -TELTTA
MARKET OF THE POSSIBILITIES TENT

Abilis B158
ADRA Finland A107
AEDA A132
Afous-Afous ry B153
African Care A131
AFS Finland C167
Agran koululaiset A130
Arabikansojen ystävyysseura, AKYS B155
Artikla 3 ..... B147
Attac D192
Auroras C174
Biodynaaminen yhdistys E222
Caring Hands A101
Eläinsuojeluyhdistysten Kummit ry E224
Eläkeläiset ry B141
Entergrate C180
Esperantoliitto D195
Etelä-Afrikan ruoka E215
Familia ry – kahden kulttuurin perheille B143
Feministinen Puolue D203
Fest Afrika festivaali-Tampere D206
Fida International A105
Filippiinit-seura F230
FinnWID- naiset kehitystyössä ry A108
Green Living Movement Suomi ry A129
Helsingin epilepsiayhdistys ry C166
Helsingin Keskusta / Helsingin Keskustanuoret D204
Helsingin yliopiston ylioppilaskunta A128
Hivpoint B145
Humaania päihdepolitiikkaa D198
ICAHD Finland B154
ICEJ Suomen osasto B161
Interpedia ry A127
Invalidiliitto B156
Joukon Voima E218
Kaapatut Lapset ry B151
Kansainvälinen solidaarisuustyö A126
Kansainvälinen vapaaehtoistyö / KVT Finland B162
Kansalaisjärjestöjen ihmisoikeussäätiö KIOS B157
Kansan Uutiset D191
Kapua C184
Kehitysmaayhdistys Pääskyt A125
Kehitysvammatuki 57 ..... C171
Keren Kajemet Finland E223
Keski-Aasian kansojen yhdistys Julduz ry E216
Klovnit ilman rajoja A111
Kokoomus D207
Kulttuurikameleontit D193
Kulttuuriyhdistys Gepardi ry A112
Kuurojen Liitto B160
Kylväjät ry A110
Kynnys ry B159
Kädestä käteen – Mano a Mano A124
Käenkukka / Vantaan kaupunki D202
Kännikapina C178
Käymäläseura Huussi E217
Lions E220
Luckan C169
Maailman musiikin keskus – Global Music Centre D190
Maailmankauppa Juuttiputiikki B152
Maailmanvaihto – ICYE Finland C176
Mannerheimin lastensuojeluliiton Uudenmaan piiri C170
Maria Akatemia ry D199
Monika-Naiset liitto ry B142
MYS F237
Naisasialiitto Unioni, Naisten kehitysapu A123
Nakurun lapset C173
Nobody's Dog E225
Nouseva Aurinko D208
NuevoMundo ry C168
Nuorten kriisipiste, HelsinkiMissio B150
Näkövammaisten liitto A102
Otavan Opisto – Otavia D205
Partiolippukunta Pursitytöt C177
Pau Brasil Sademetsien Korut B144
Projektilähetys Mwika ry A109
Protu D200
Pääkaupungin turvakoti ry B149
Pääkaupunkiseudun omaishoitajat ry B140
Sahaja Yoga D201
Savoy-teatteri D210
Seed ry A118
Seta B146
Snellman-korkeakoulu D194
SPR, Helsingin ja Uudenmaan piiri C172
Stumppi E221

Suomen Amma-keskus C181
Suomen Caritas A122
Suomen Kristillinen Lääkäriseura ry A121
Suomen Lepralähetys – Finlands Lepramission ry A120
Suomen Somalia-verkosto A117
Suomen YMCA C165
Suomi-Intia-Seura ry F231
Suomi-Israel Yhdistysten Liitto F241
Suomi-Korea-seura ry F233
Suomi-Kuuba-Seura F232
Suomi-Mosambik-seura F234
Suomi-Namibia-Seura F235
Suomi-Nepal -seura F236
Suomi-Nicaragua-seura ry F238
Suomi-Somalia Seura A119
Suomi-Syyria Ystävyysseura ry F239
Suomi-Venäjä-Seura F242
Svenska hörselförbundet rf A104
Taksvärkki ry A106
Tekniikka elämää palvelemaan E219
Tuleva Afrikka A115
Työväenmuseo Werstas D209
Ukrainalaisten Yhdistys Suomessa ry A116
Uskontojen kylä B163
Vammaiskumppanuus ry & Kehitysvammaliitto ry A103
Vapaaehtoistyö.fi C175
WaterFinns C179
Vegaaniliitto E226
Vienan Karjalan Ystävät F240
Viestintä ja kehitys -säätiö, Toimittajat ilman rajoja Suomi D197
Vietnam-seura ry A114
Vihreä Lanka D196
Xamk / Yhteisöpedagogikoulutus C182
Youth Against Drugs C183
Zonta International Piiri 20 Area 1 ..... B148
Äetsän Seudun Kehitysmaaseura A113

KOODIT | CODES:

Rautatientori |
Railway Square: ..... R500 – R506
Kansalaisjärjestöt ja muut näytteilleasettajat | **Civil society organisations and other exhibitors:** ..... J400 – J457

Mahdollisuuksien tori -teltta |
Market of the Possibilities Tent:
Kehitysyhteistyö |
Development cooperation: ..... A101 – A133
Rauhantyö & ihmisoikeudet |
Peace work & human rights: ..... B140 – B162
Vapaaehtoistoiminta |
Voluntary work: ..... C165 – C184
Media, politiikka & muut |
Media, politics & others: ..... D190 – D209
Ilmasto, ympäristö ja eläinten oikeudet |
Climate, environment & animal rights: ..... E215 – E226
Ystävyysjärjestöt |
Partner organisations: ..... F230 – F242

Basaari | **Bazaar:** ..... G250 – G303
Ruokamyyjät |
Food vendoors: ..... H310 – H368

NIIN & NÄIN

JO SATA NUMEROA
niin & näin -kestotilaus 48 €
kaupan päälle:
2 lehteä, kirja & kassi
www.netn.fi | tilaukset@netn.fi | 040 721 4891

FINLAND IN YOUR LANGUAGE
suomi • ruotsi • englanti • venäjä • viro
ranska • somali • espanja • turkki
kiina • persia • arabia
Luotettavaa ja ajantasaista tietoa maahanmuuttajille elämästä Suomessa.
infoFinland.fi

BASAARIMYYJÄT | BAZAAR VENDORS

Basaarimyyjät ovat käsityöläisiä ja reilun kaupan toimijoita, jotka myyvät muun muassa koruja tekstiilejä, keramiikkaa ja erilaisia kierrätysmateriaaleista valmistettuja tuotteita.

Bazaar vendors are handicraft and fair-trade entrepreneurs selling jewels, textiles, pottery and various products made from recycled materials.

AfricaAfricaShop G271
Agulu Paperbeads G293
Ari Markkola G273
Arjen Ilot G284
ASMI G263
Babadum G258
Baja Clothing G257
Bizarre G300
Blanca Ayala G272
Cincin ja Nana S G266
COCOCO G278
Elämänpuu Design G270
End of the Rainbow G251
Esoteeriset alkemistit ry G281
Gopala G282
Helmipöllön Korupaja G297
Hernan Aira G254
HERNÉ & VILMURI G303
Hiekkakakku G280
HOOD G292
House of Simone G262
ihan.in G296
Inka Kauppa G276
INKA WASI G252
Inkuto Organics G260
Jäälasikukka G269
Karma Bhutia G288
Katja´s Coffee Sack G267
Kelttikorut 925 Oy G250
Koi Design G265
Kongaamo G279
Korumetsä G298
Maarit Kontiainen Art G285
Mariel Design G283
Markku Koskela G302
Mithu – aarteita ja elämyksiä Etelä-Aasiasta G256
Nea Krantz G290
Nora Fashion G277
Punainen Norsu G301
Risako G268
Rita Vargas, Fine Arts G259
Rumpu-ukko G289
Sahrasshop G253
Taru Heinonen G274
Tekstiili- ja käsityöpaja / Rinnekoti-Säätiö G255
The Lumous Story G295
The Natural Beauty Shop, Finland G275
V I R T A G294
Wannii Design ja Iniana G291
Vehkomäki Paula design G299
Venka&Vinka G264
Ventti Design – Kierrätysnahkakorut G286
Woobs G261
Väinölän luomutila G287

RUOKAMYYJÄT | FOOD VENDORS

Aasian, Afrikan, Lähi-idän ja Latinalaisen Amerikan keittiöt ovat kattavasti edustettuina festivaalilla. Lisäksi tarjolla on kotimaisia herkkuja. Jokaiselta ruokamyyjältä löytyy listalta vähintään yksi kasvisruokavaihtoehto.

The festival features a wide variety of cuisines from Asia, Africa, Middle East and Latin America. Each food vendor has at least one vegetarian option in their menu.

AFRIKKA & LÄHI-ITÄ | AFRICA & MIDDLE EAST

African pots (ETH/NGA/SEN) H326
Afro-Afric Cuisine (CMR/GHA/NGA) H328
Awa Senegal (SEN) H357
CAMCUDAF (CMR) H338
Embassy of Tunisia (TUN) H315
Fairouz (PSE) H329
Fattoush (EGY) H341
Ghana Union (GHA) H340
Habibi Mediterranean Cuisine (EGY/LBN) H355
IRTY (IRQ) H327
Mini Ethio Market (ETH) H362
Nigerian Kitchen (NGA) H366
Pamfa African Comfort Food (GHA/CMR) H314
Redeemed Christian Church of God Finland (NGA) H312
Senegal-Suomi Ystävät (SEN) H349
SLOF – Sierra Leone Organization of Finland ry (SLE) H335
Suomen Palestiinalaisten siirtokuntayhdistys (PSE) H325
Suomi Pojat (SLE) H343
Suomi-Gambia yhdistys (GMB) H334
Suomi-Ghana Seura (GHA) H332
Suomi-Syyria Ystävyysseura ry (SYR) H320
Taste of Africa (UGA) H360
Ugandan Community in Finland (UGA) H339
Umuaka dancing club (NGA) H337

AASIA | ASIA

Bangkok Street (THA) H319
Cafe Tibet (CHN) H347
Espoon vietnamilais-suomalainen yhdistys(VNM) H331
Finnish-Philippine Association (PHL) H336
Hodai ravintola (CHN) H354
Kamys ry (KHM) H350
Korkeimman Mestari Chinghain Kansainvällinen Meditaatioyhdystys ry (JPN/VNM) H344
Krishna-liike (IND) H330
Lasten tulevaisuus ry (PHL) H321
Lettukeisari (CHN) H359
Loving Hut Express (CHN/FIN/VNM) H353
Lucky vegan (VNM/USA) H356
Maya Nepal (NPL) H333
MEBSF-yhdistys (MMR) H311
Nepalilainen ravintola Kantipur(NPL) H363
Nusantara (IDN) H313
Singapore's best hawker foods(SGP) H323
Taste of Tibet (BTN/CHN/IND) H316
Thai Street Food (THA) H364
Viet-Thai Cuisine (THA/VNM) H365

LATINALAINEN AMERIKKA | LATIN AMERICA

Arepera Bros (VEN) H348
Sabor Azteca (MEX) H310
Suomi-Nicaragua-seura ry (NIC) H342
Tortillas La Familia (MEX) H317

EUROOPPA & POHJOIS-AMERIKKA

Akropolis Greek Grill (GRC) H345
Caminito (FIN) H324
Crepe Stop (FRA) H358
Fredrikakoulu (FIN) H367
Lännen Juhlapalvelu (FIN) H361
Petit Moulin Oy (FIN) H368
Petit Moulin Oy (FIN) H352
Ravintola Ilves (FIN) H351
Sandwich Club (USA) H346
Vegem (FIN) H318
Välimeren ruoka (GRC) H322

Marokkolais sahrawin Al sawaed yhdistys Suomessa

Suomen ensimmäinen
Politiikan aikakauslehti

Uusi Demokraatti on kotimaan politiikan, työmarkkinoiden ja kulttuurin ykköslehti. Lue uutiset osoitteesta **www.demokraatti.fi** ja syväluotaavat tarinat niiden takaa Demokraatin aikakauslehdestä. Demokraatti ilmestyy 22 kertaa vuodessa.

Kaikki ei ole sitä miltä näyttää.

Tilaajapalvelu: 09 7010 500 / tilaajapalvelu@demokraatti.fi / www.demokraatti.fi/tilaa-lehti

YMPÄRISTÖTYÖ | ENVIRONMENT WORK

Tavoitteena yhä pienempi hiilijalanjälki

Maailma kylässä -festivaali on Ekokompassi-sertifioitu tapahtuma. Se tarkoittaa sitä, että festivaali sitoutuu Ekokompassin kriteereihin, joihin kuuluvat jätteen määrän vähentäminen ja lajittelu, koulutettu ympäristövastaava ja vuosittain päivitettävä ympäristösuunnitelma.

Festivaalin hiilijalanjälki mitataan säännöllisesti, viimeksi vuonna 2015. Festivaalista aiheutuvat ympäristöhaitat, kuten ulkomailta saapuvien artistien lentojen hiilipäästöt, kompensoidaan tukemalla kotimaisia ympäristöjärjestöjä.

Festivaalin ruokamyyjät ovat sitoutuneet tarjoamaan vähintään yhden kasvisvaihtoehdon.

Jätteestä sähköä

Festivaalin sähkö on tuotettu tuulivoimalla sekä aggregaateilla, joissa käyttövoimana toimii kasviöljystä ja teollisuuden jäterasvasta valmistettu Nesteen MY diesel. My dieselin kasvihuonekaasupäästöt ovat noin 90 prosenttia tavallista dieseliä pienemmät. Lisäksi se palaa moottorissa puhtaammin, mikä tarkoittaa puhtaampaa kaupunki-ilmaa.

100 % kierrätystä

Maailma kylässä kierrättää kaiken tapahtumaan liittyvän jätteen. Festivaalin ruokailuvälineet ja astiat ovat biohajoavia. Alueen kierrätyspisteillä neuvovat kierrätysneuvojat.

Tapahtuman banderollit on valmistettu PVC-vapaasta ja kierrätettävästä GeoMesh-reikäneuloksesta ja vapaaehtoisten työpaidat vaatevalmistajien leikkuujätteestä.

Yhdessä kohti parempaa ympäristöä

Myös kävijä voi tehdä osansa suosimalla kasvisruokaa, käyttämällä kierrätyspisteitä ja tuomalla oman vesipullon. Paikalle pääsee julkisilla kulkuneuvoilla, polkupyörällä tai jalan.

Pieniä arjen tekoja tärkeämpää on saada aikaan pysyvä muutos. Puhu ilmastonmuutoksesta, ota yhteys päättäjiin ja vaadi ilmastotoimia. Festivaalilla voi tutustua järjestöjen, yritysten ja muiden tahojen ympäristötoimintaan ja löytää itselle sopivan tavan toimia!

Smaller and smaller carbon footprint

World Village festival is EcoCompass certified event. This means that the festival is committed to the criteria of the EcoCompass, which include waste reduction, separation, participation of a trained person in charge of the environment and an annually updated environment plan.

The carbon footprint of the festival is calculated on a regular basis. Environmental damage, for example the flight emissions of the international performers, are compensated by supporting Finnish environmental organizations.

The festival food vendors are committed to offering at least one vegetarian choice.

Electricity from waste

At the festival, electricity is produced with wind power and engine-generators that use Neste's MY diesel, a mixture of vegetable oil and industrial waste oil. The greenhouse gas emissions from MY diesel are 90% less than those of regular diesel. Moreover, MY diesel engines run cleaner, which means higher quality of air.

100% recycling

World Village Festival recycles all the waste produced during the event. The utensils and single-use dishes are biodegradable. Recycling guides will help at the recycling points.

The banners are made of PVC-free, entirely recyclable GeoMesh-fabric and the festival workers' T-shirts are made of cloth manufacturers' textile waste.

Together towards a better environment

Festival visitors can also contribute by favoring vegetarian food, recycling and bringing water bottles. Public transport – trams, bikes or by foot – offers an easy access to the festival.

Creating permanent change is more important than doing small everyday deeds. Talk about the climate change, contact decision-makers and demand climate actions. The festival is a wonderful opportunity to get to know and get involved in the environment actions of organisations, businesses and other actors!

Teksti | Text: Noora Isomäki

JAAKKO VIRTANEN

KARTAT | MAPS

KARTAT | MAPS

Mahdollisuuksien tori -teltta
Market of Possibilities Tent

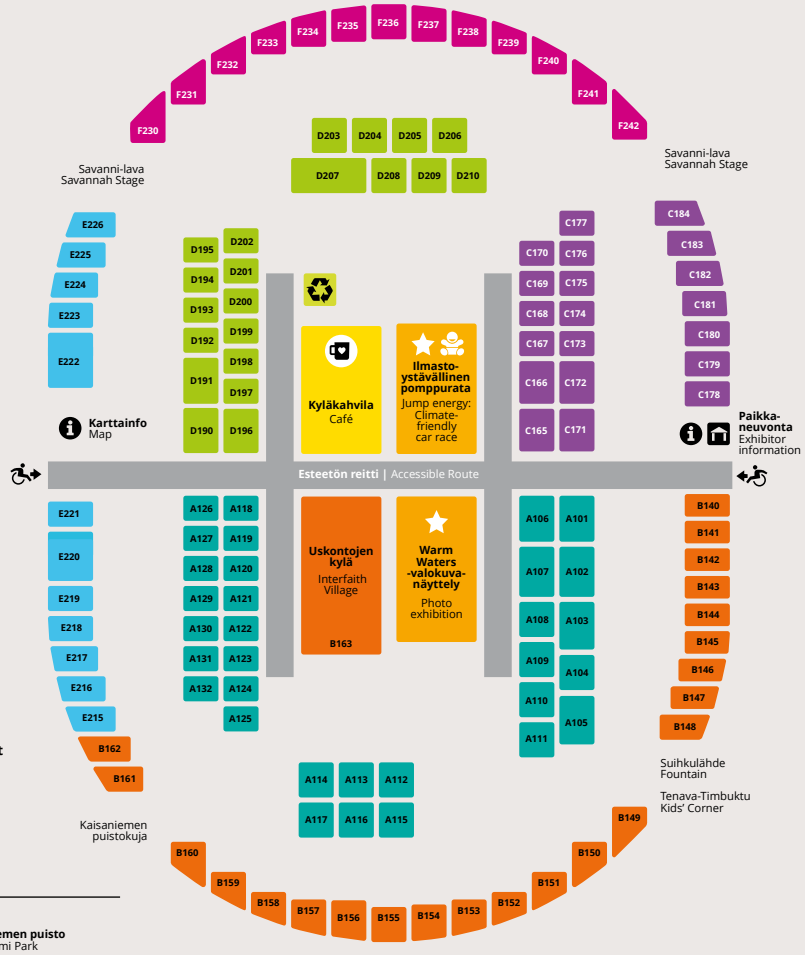

- **Kehitysyhteistyö** Development Cooperation
- **Ihmisoikeudet ja rauhantyö** Human rights and peace work
- **Vapaaehtoistyö** Voluntary work
- **Media, politiikka ja yleisosastot** Media, politics and general
- **Ilmasto, ympäristö ja eläinten oikeudet** Climate, environment and animal rights
- **Ystävyysseurat** Friendship associations

Rautatientori
Railway Square